

5/88

**II wystawa
malarstwa i grafiki
artystów
środowiska
warszawskiego**

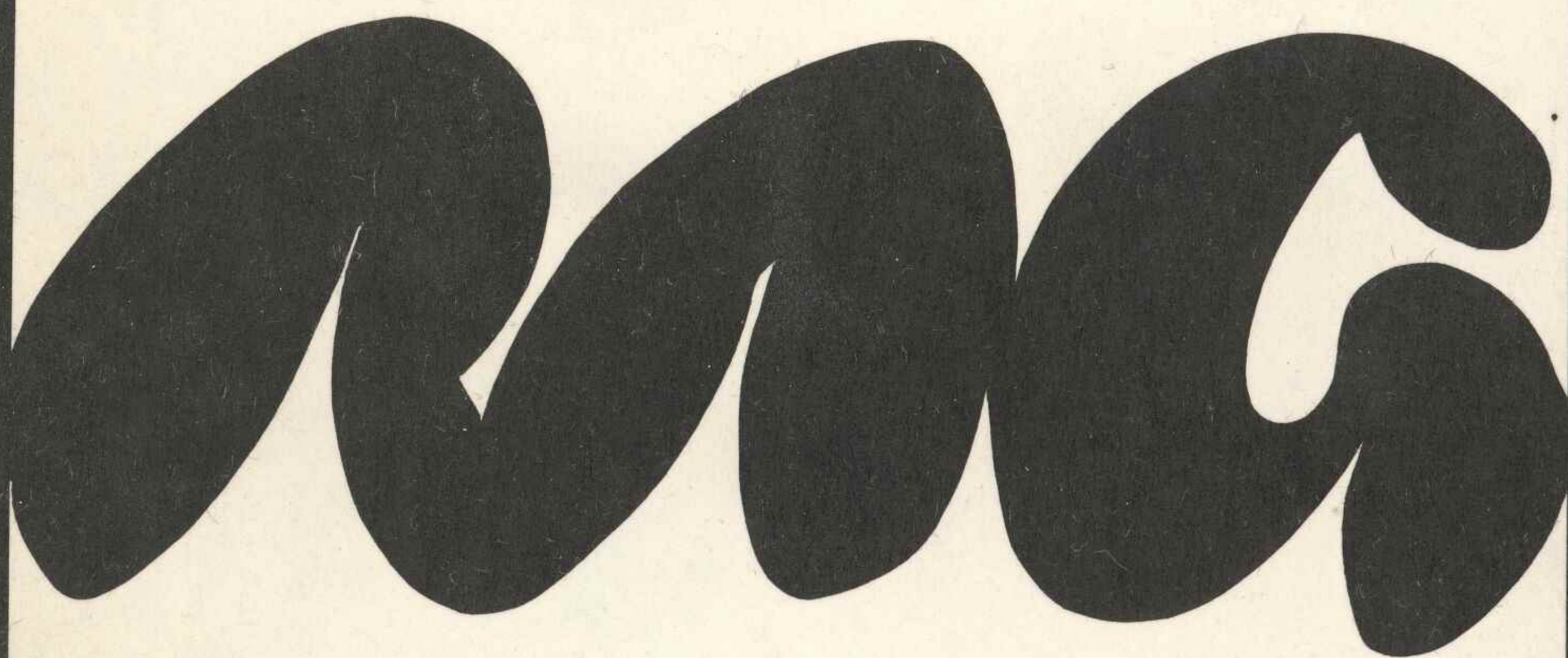

**II wystawa
malarstwa i grafiki
artystów
środowiska
warszawskiego**

styczeń–luty 1988

**Warszawa
Zachęta
pl. Małachowskiego 3**

**Zarząd Okręgu Warszawskiego
Związku Polskich Artystów
Malarzy i Grafików**

**Wydział Kultury i Sztuki
Urzędu m. st. Warszawy**

**Centralne Biuro
Wystaw Artystycznych**

**Stołeczne Biuro
Wystaw Artystycznych**

KOMITET HONOROWY

WŁODZIMIERZ BARTCZAK

Prezes Zarządu Głównego Polskiego Stowarzyszenia Edukacji Plastycznej

STANISŁAW DANECKI

Dyrektor Naczelny Przedsiębiorstwa Państwowego „Sztuka Polska”

Prof. JANUSZ DURKO

Dyrektor Muzeum Historycznego m.st. Warszawy

WŁADYSŁAW FRYCZ

Prezes Zarządu Głównego Związku Artystów Rzeźbiarzy

KRZYSZTOF GAŚSIOROWSKI

Prezes Oddziału Warszawskiego Związku Literatów Polskich

LESZEK GONTARSKI

Redaktor Naczelny „Życia Warszawy”

LECH GRABOWSKI

krytyk sztuki

KAROL GRAMS

Prezes Zarządu Głównego Związku Artystów „Polska Sztuka Użytkowa”

JERZY GRUCHALSKI

Prezes Warszawskiego Komitetu Stronnictwa Demokratycznego

JAN KARCZEWSKI

Dyrektor Centrum Sztuki Współczesnej

FRANCISZEK KUDUK

krytyk sztuki

Prof. JÓZEF KUKUŁKA

Wiceprezes Naczelnego Komitetu Zjednoczonego Stronnictwa Ludowego

WITOLD KULISIEWICZ

Redaktor Naczelny „Tygodnika Demokratycznego”

MACIEJ KURKIEWICZ

Dyrektor Departamentu Plastyki Ministerstwa Kultury i Sztuki

Płk. doc. dr hab. WITOLD LISOWSKI

Dyrektor Muzeum Wojska Polskiego w Warszawie

RYSZARD ŁUKASIEWICZ

Redaktor Naczelny „Expressu Wieczornego”

JERZY MAJKA

Redaktor Naczelny „Trybuny Ludu”

ROMUALD MARKOWSKI

I Sekretarz Komitetu Dzielnicowego Polskiej Zjednoczonej Partii Robotniczej Warszawa-Śródmieście

BOGDAN MICHALSKI

Sekretarz Komitetu Warszawskiego Polskiej Zjednoczonej Partii Robotniczej

WITOLD NAWROCKI

Redaktor Naczelny „Kultury”

Prof. JERZY OZDOWSKI

Przewodniczący Warszawskiej Rady Patriotycznego Ruchu Odrodzenia Narodowego

EUGENIUSZ PILISZEK

Dyrektor Wydawnictwa „Arkady”

MIECZYŚLAW PTAŚNIK

Dyrektor Centralnego Biura Wystaw Artystycznych

ANDRZEJ SKOCZYŁAS

Redaktor Naczelny „Sztuki”

Dr MARIAN SOŁTYSIAK

Dyrektor Muzeum Narodowego w Warszawie

JAN SOYTA

Dyrektor Naczelny Przedsiębiorstwa Państwowego „Pracownie Sztuk Plastycznych”

HENRYK STAŻEWSKI

artysta malarz

MICHAŁ SZYMBORSKI

Wiceprezydent m. st. Warszawy

JERZY WAŚNIEWSKI

Redaktor Naczelny „Projektu”

JÓZEF WĘGRZYN

Redaktor Naczelny Warszawskiego Ośrodka Telewizyjnego

STANISŁAW WIECZOREK

Prezes Zarządu Głównego Stowarzyszenia Polskich Artystów Grafików Projektantów

BRONISŁAWA WILIMOWSKA

artystka malarka

LESZEK WYSZNACKI

Redaktor Naczelny „Stolicy”

ANDRZEJ ZAWADZKI

Naczelnik Urzędu Dzielnicowego Warszawa-Śródmieście

Gen. bryg. ALBIN ŻYTO

Zastępca Szefa Głównego Zarządu Politycznego Wojska Polskiego – Szef Zarządu Kultury i Oświaty

KOMITET ORGANIZACYJNY

MAREK STOJANOW

Kierownik Wydziału Kultury Komitetu Wojewódzkiego PZPR

KAROL CZEJAREK

Dyrektor Wydziału Kultury i Sztuki Urzędu m. st. Warszawy

EUGENIUSZ GALIMSKI

Dyrektor Oddziału Warszawskiego Pracowni Sztuk Plastycznych

STANISŁAW ROSTKOWSKI

Wicedyrektor Centralnego Biura Wystaw Artystycznych

KRZYSZTOF HNATKOWSKI

Dyrektor Stołecznego Biura Wystaw Artystycznych

MARIA WOLLENBERG-KLUZA

Wiceprezes Zarządu Okręgu Warszawskiego Związku Polskich Artystów Malarzy i Grafików

JAN ANISEROWICZ

Prezes Zarządu Okręgu Warszawskiego Związku Polskich Artystów Malarzy i Grafików

ANDRZEJ GIERA

Dyrektor Oddziału Warszawskiego Przedsiębiorstwa Państwowego „Sztuka Polska”

KOMISJA KWALIFIKACYJNA:

Przewodniczący

MIECZYŚLAW WEJMAN

Członkowie

JAN ANISEROWICZ

JULIUSZ HEBANOWSKI

KRZYSZTOF HNATKOWSKI

JAN KARCZEWSKI

JANUSZ MULAK

STANISŁAW ROSTKOWSKI

ALEKSANDER TUREK

MARIA WOLLENBERG-KLUZA

Niniejsza wystawa prezentuje dzieła artystów malarzy i grafików środowiska warszawskiego zrzeszonych w Związku Polskich Artystów Malarzy i Grafików, jak również nie zrzeszonych, w tym także dyplomantów oraz artystów zaproszonych z innych okręgów.

Organizatorom wystawy przyświecał zamiar nawiązania do idei Festiwalu Sztuk Pięknych, które powinny być reaktywowane ze względu na ich doniosłą rolę społeczną i artystyczną wartość. Ponadto, równie istotnym celem wystawy była koncepcja zintegrowania środowiska artystów malarzy i grafików różnych ugrupowań, poprzez stworzenie okazji do twórczego dialogu w języku właściwym artystom – w języku sztuki. Tak więc powstała w ten sposób ekspozycja gromadzi dzieła należące do różnych estetycznych orientacji i o różnorodnej tematyce. Ukazuje bogactwo twórczych poszukiwań i sposobów reagowania na problemy czasu, w którym te dzieła powstały. Dowodzą one, że sztuka współczesna, mimo przyśpieszeń zmian artykulacji artystycznej – a może właśnie dzięki nim – nie zatraciła swoistej właściwości polegającej na wychwytywaniu i sygnalizowaniu zjawisk, które dopiero co powstają i nie znalazły jeszcze miejsca w naukowych dyskusjach.

Zgromadzone tu dzieła zaświadczyć także o urodzie tego, co nas otacza, zachęcają do zatrzymania się w biegu dla przeżycia radości, jaką daje piękno i dla wzbudzenia refleksji. Artystom zaś uczestniczącym w tym spotkaniu umożliwiają wymianę doświadczeń twórczych i umocnienie koleżeńskich więzi osłabionych podziałami, które na szczęście, w dużej mierze czas już zdezaktualizował.

Niech pokazane tu prace przypominają, że najważniejszym celem jest tworzenie trwałych, nieprzemijających wartości.

JAN ANISEROWICZ
Prezes Okręgu Warszawskiego
Związku Polskich Artystów Malarzy i Grafików

MICHAŁ ADAMCZYK

1. Bez tytułu, 1987, akryl pł., 200x150



JAN ANISEROWICZ

3. Fantazje chromatyczne, 1983-87, ol. pł., 100x70

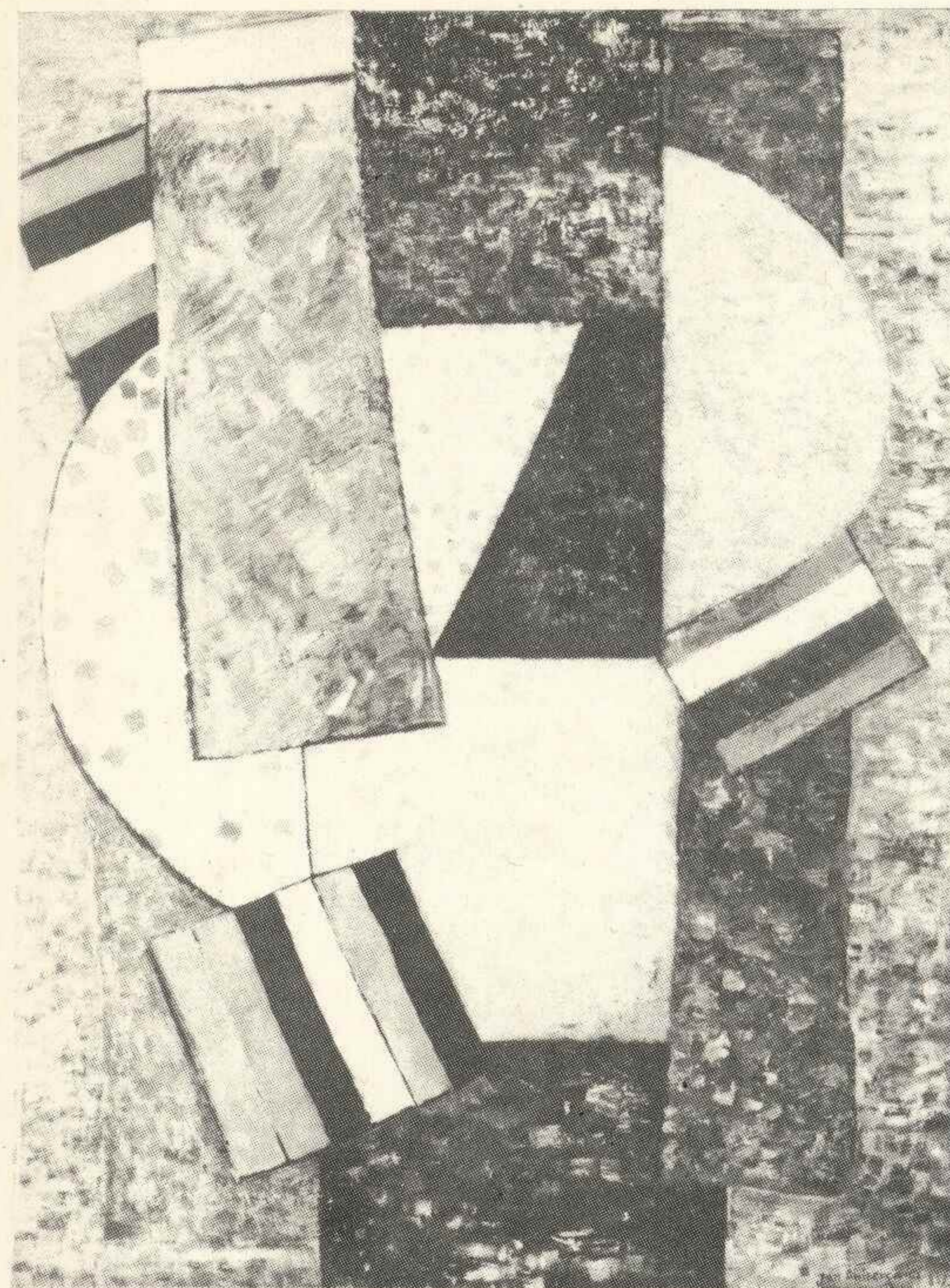

MAREK AŁASZEWSKI

2. Muzyka betonów, 1986, ol. pł., 125x150



GRAŻYNA I ANDRZEJ BARECCY

4. Bez tytułu, 1985, ol. pł., 130x100

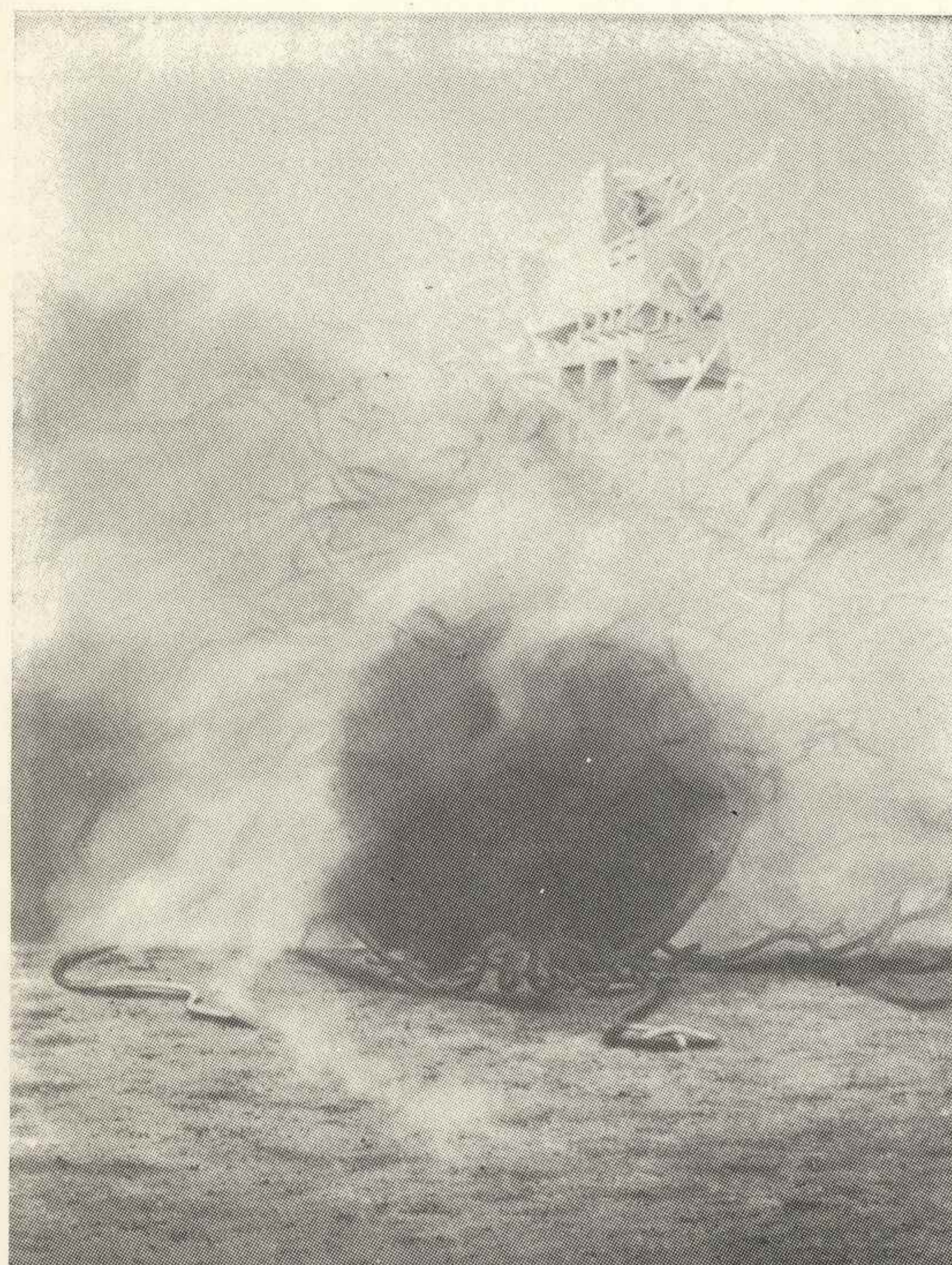

JANINA BEDNAREK

5. Autoportret, 1987, ol. pł., 92x51

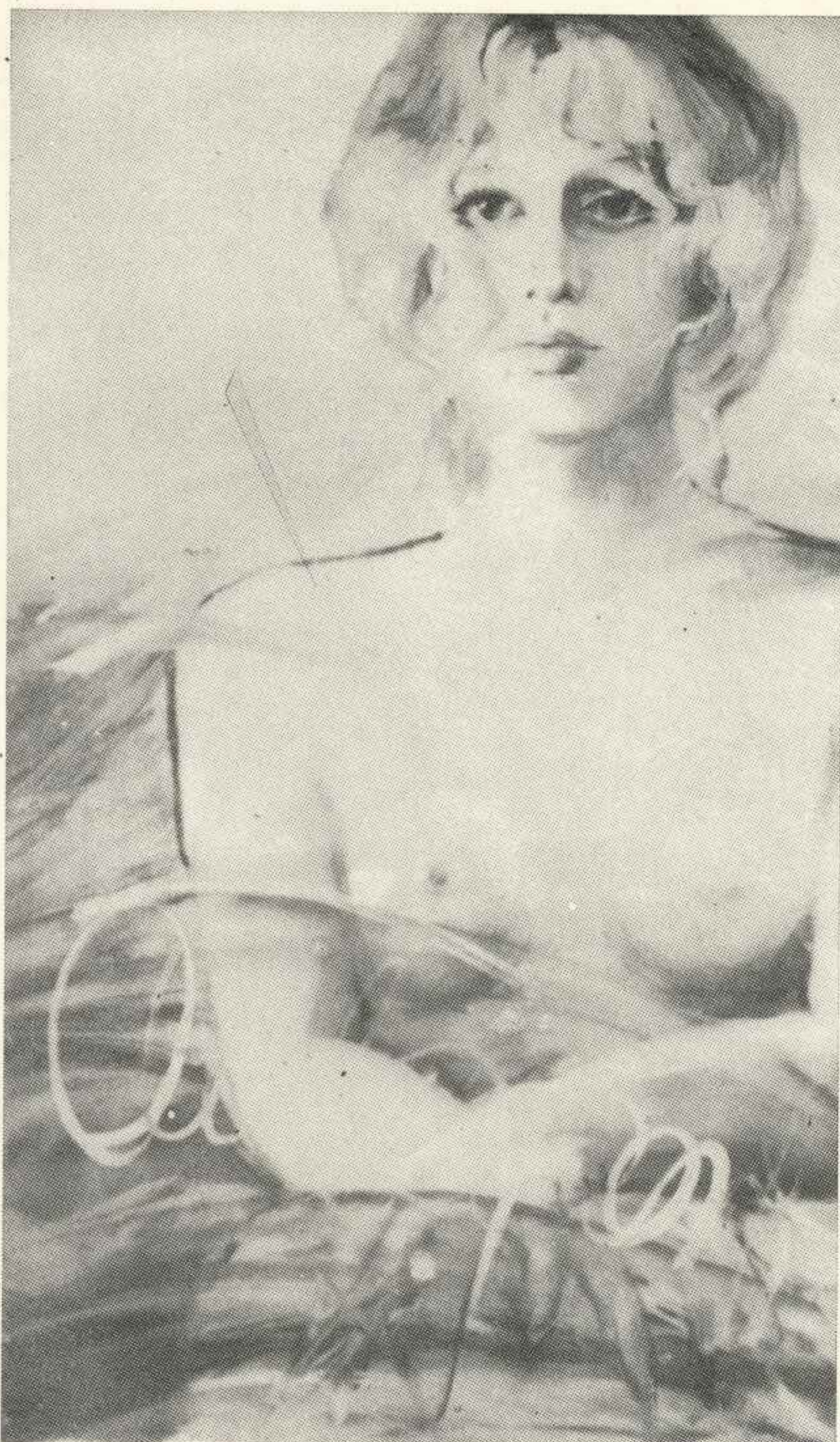

GRAŻYNA BIEGANIK

6. Z cyklu Plaża, 1986, technika mieszana, 81,5x100



MAREK BIEGANIK

7. Z cyklu Ślad „Ptaki”, 1987, akryl pł., 81x60

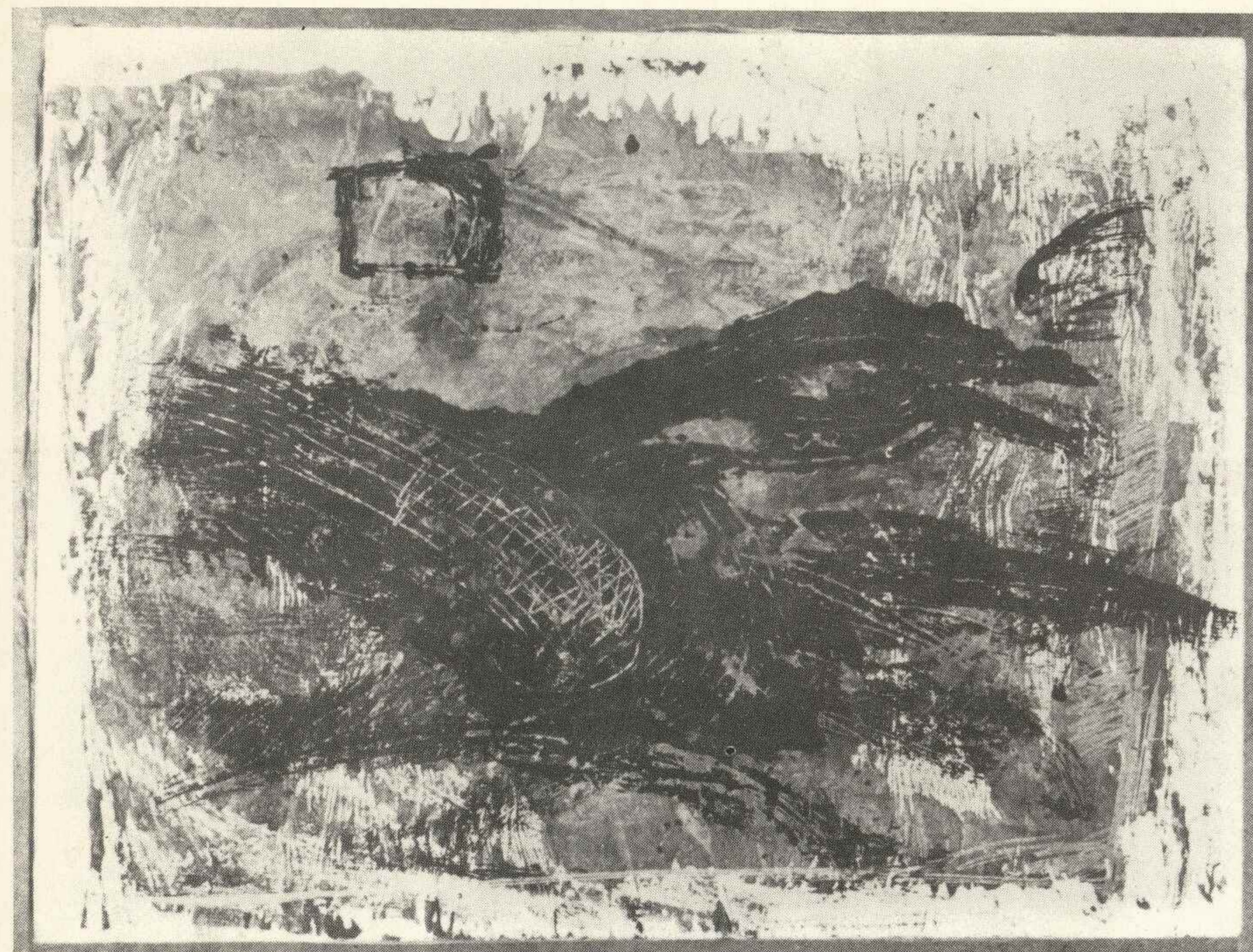

MARIA BIERZYŃSKA

8. Święty Krzyż, 1987, rysunek tusz, 30,5x43



ANDRZEJ BLAIM

9. Żubr I, 1987, ol. pł., 63x66

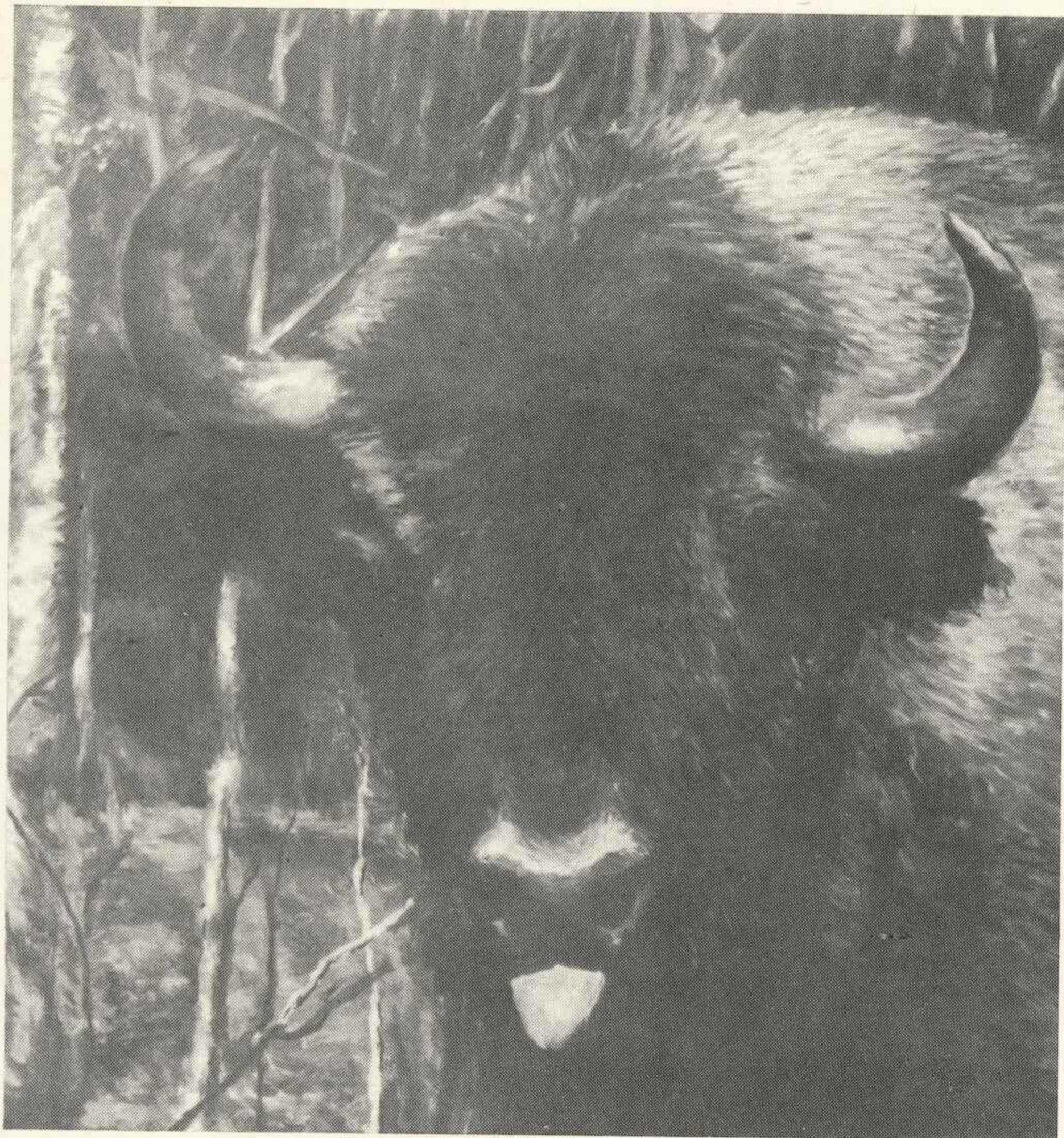

KRYSTYNA BRZOWSKA

10. Drzewo, 1987, akryl pł., 115x81



MAREK CHACZYK

11. Bez tytułu, 1985, pastel, 28,3x37,8



IRENEUSZ CHMURZYŃSKI

12. Żar, 1986, technika wielowarstwowa, barwna, 58,5x44



TADEUSZ CIESIULEWICZ

13. Muza z blaszanym bębenkiem, ol. pł. 65x75

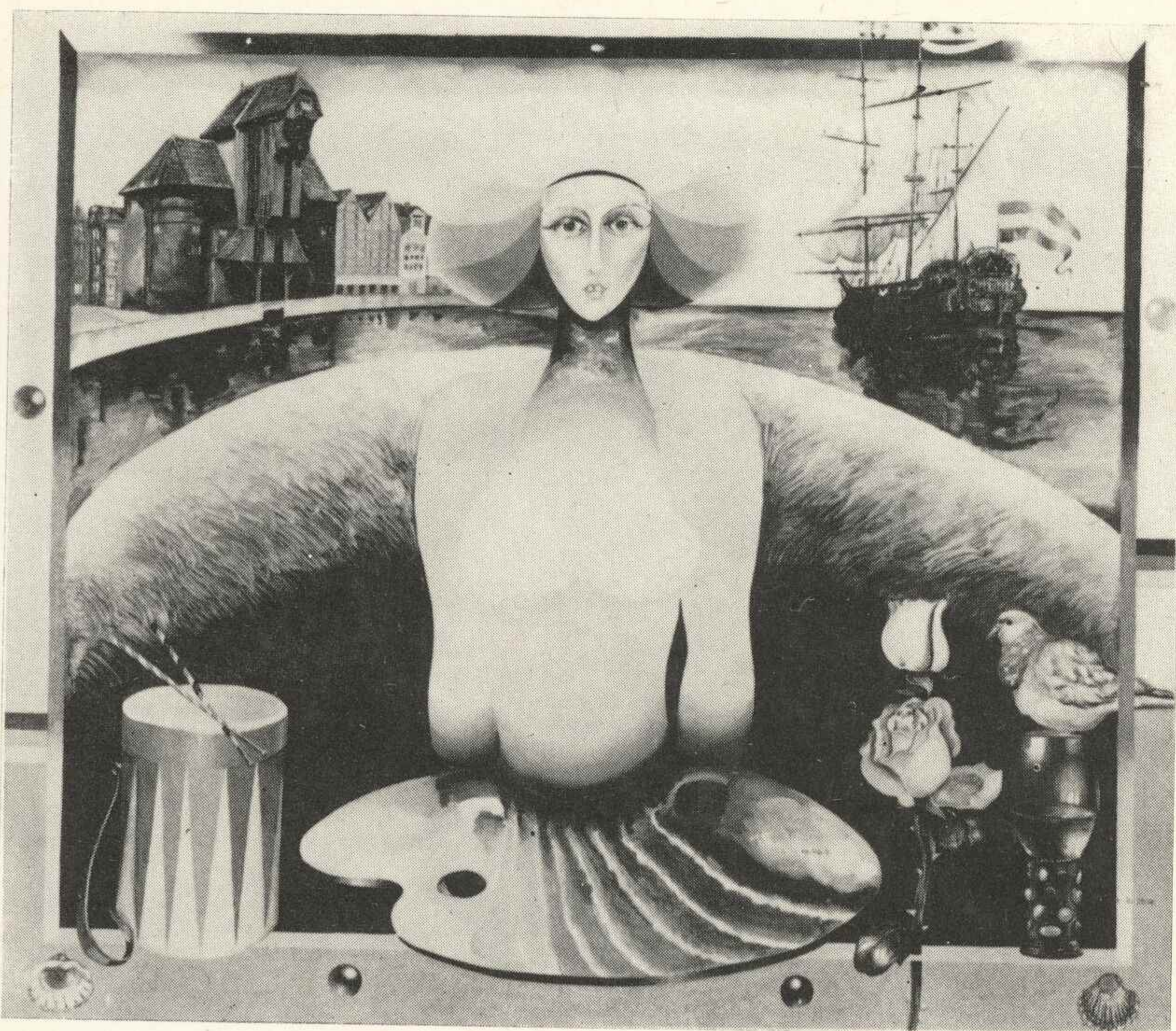

JERZY CIEŚLAK

14. Pejzaż polski, Kodeń nad Bugiem, 1986, akwarela, 35,5x50



WACŁAW (GIBASZEK) CYGAN

15. Znaki, 1987, akryl pł., 120x90

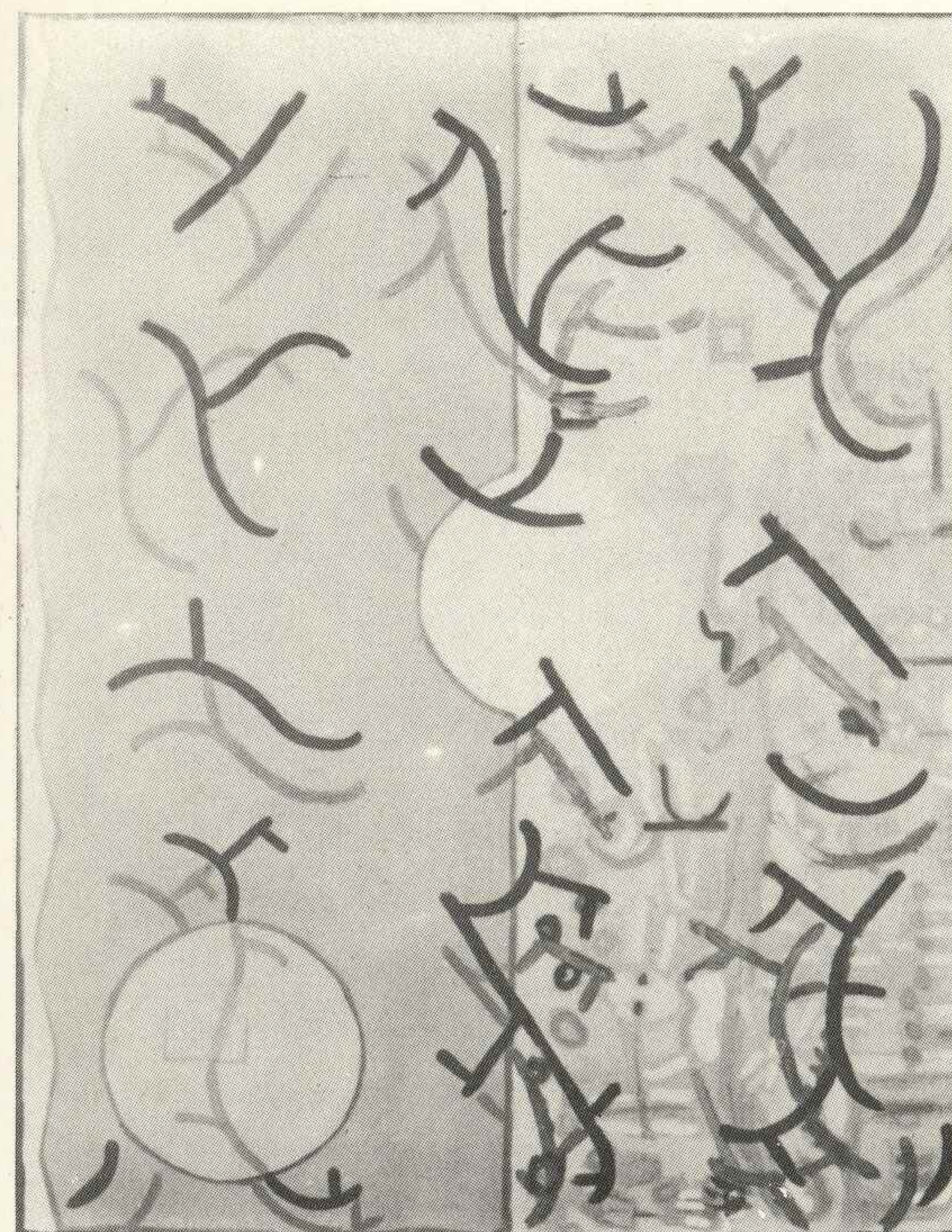

HANNA DĄBKOWSKA-SKRIABIN

16. Garncarz, 1987, ol. pł., 100x120

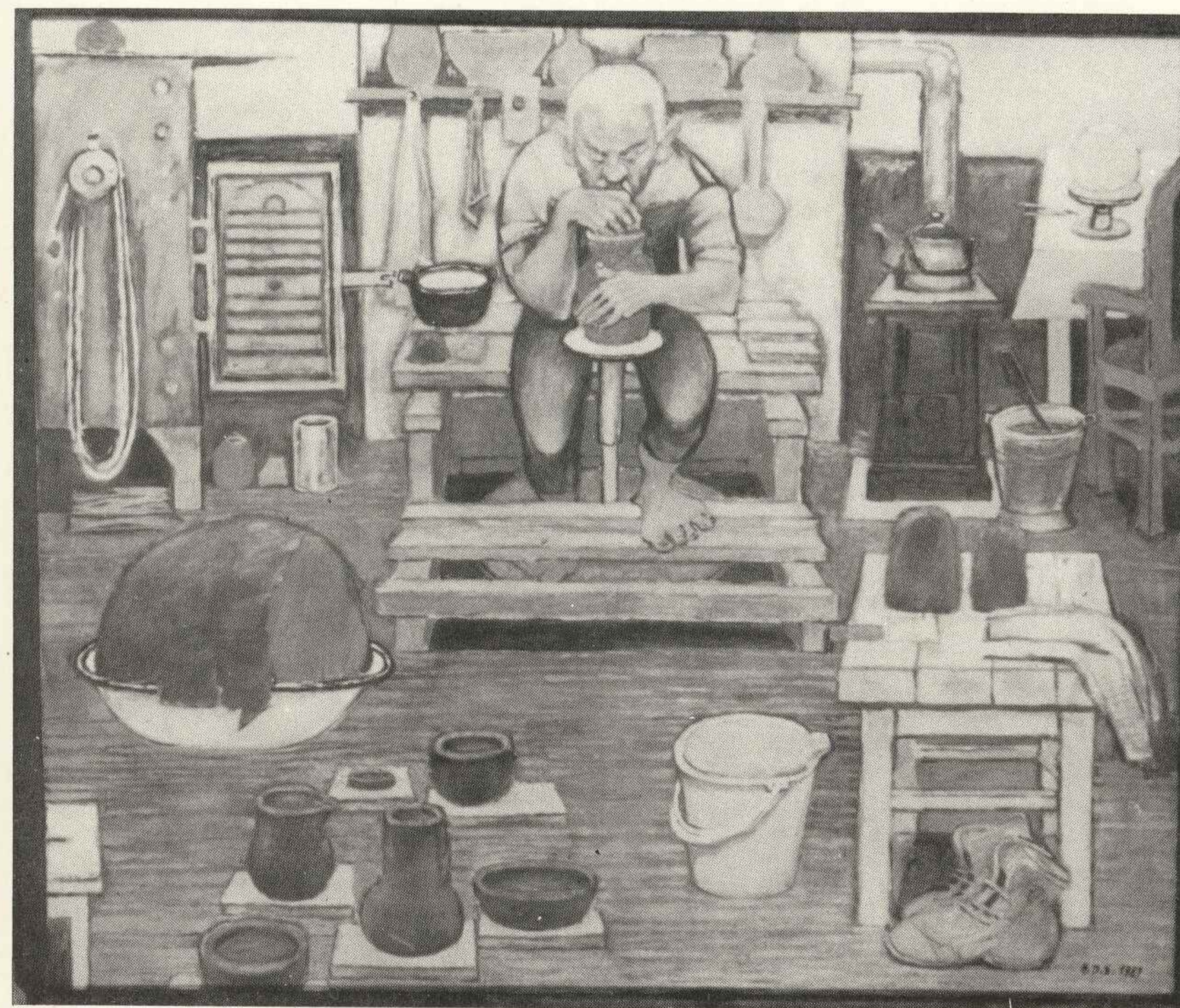

ZBIGNIEW DEBSKI

17. Akt prowincjonalny, 1987, ol. pł., 60x81



MIECZYŚLAW (MIRON) DŁUGOSZ

18. Kontramyśl „Gegengedanken”, 1986, ol. pł., 305x150

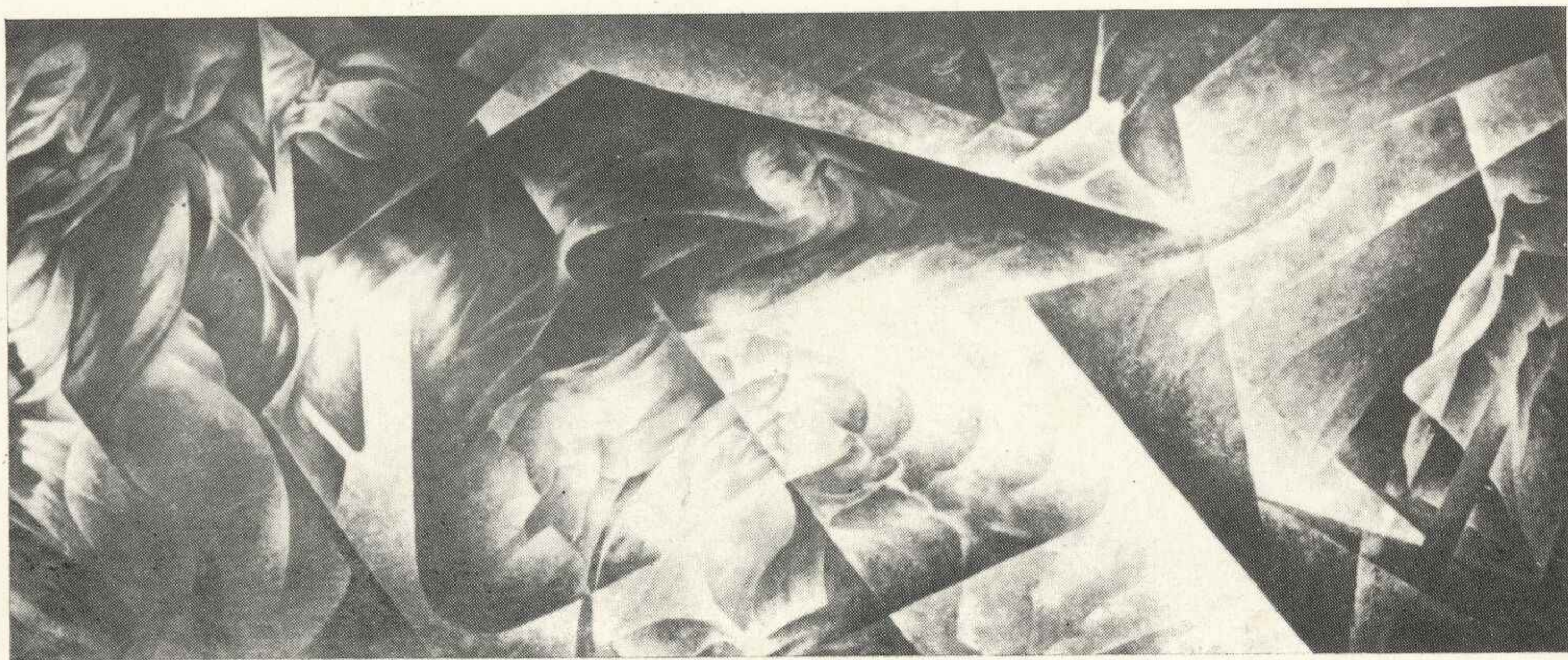

MAŁGORZATA DOMINKO

19. Kamyki morskie, 1985, ol. pł., 75x84

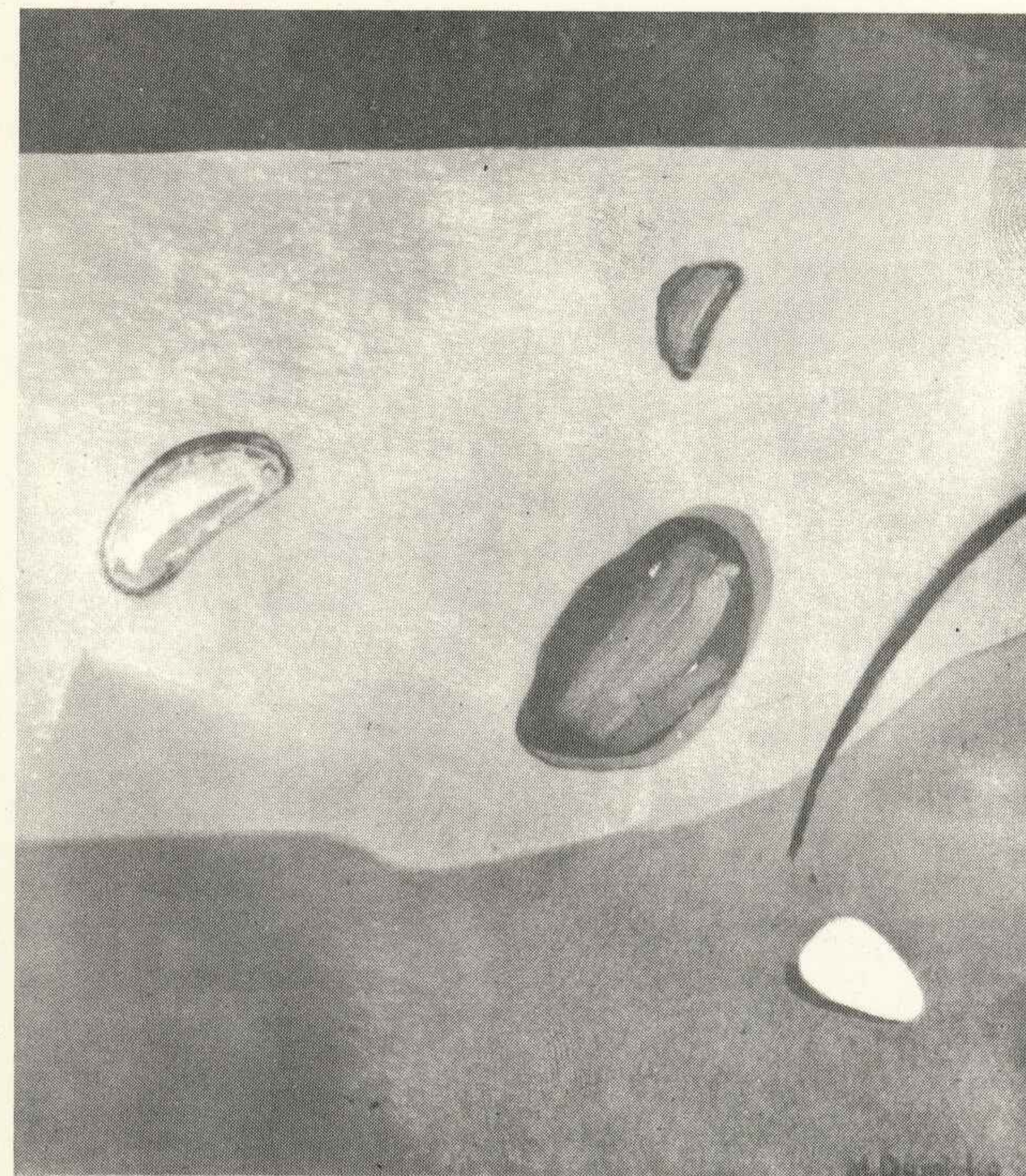

RYSZARD DUDZICKI

20. Głowa dziewczyny, 1986, rysunek tusz, 29,5x24



MAREK DZWONKOWSKI

21. Czekaając na Ewę, 1986, ol. pł., 100x81



TADEUSZ EYSYMONT

22. Spiętrzenia

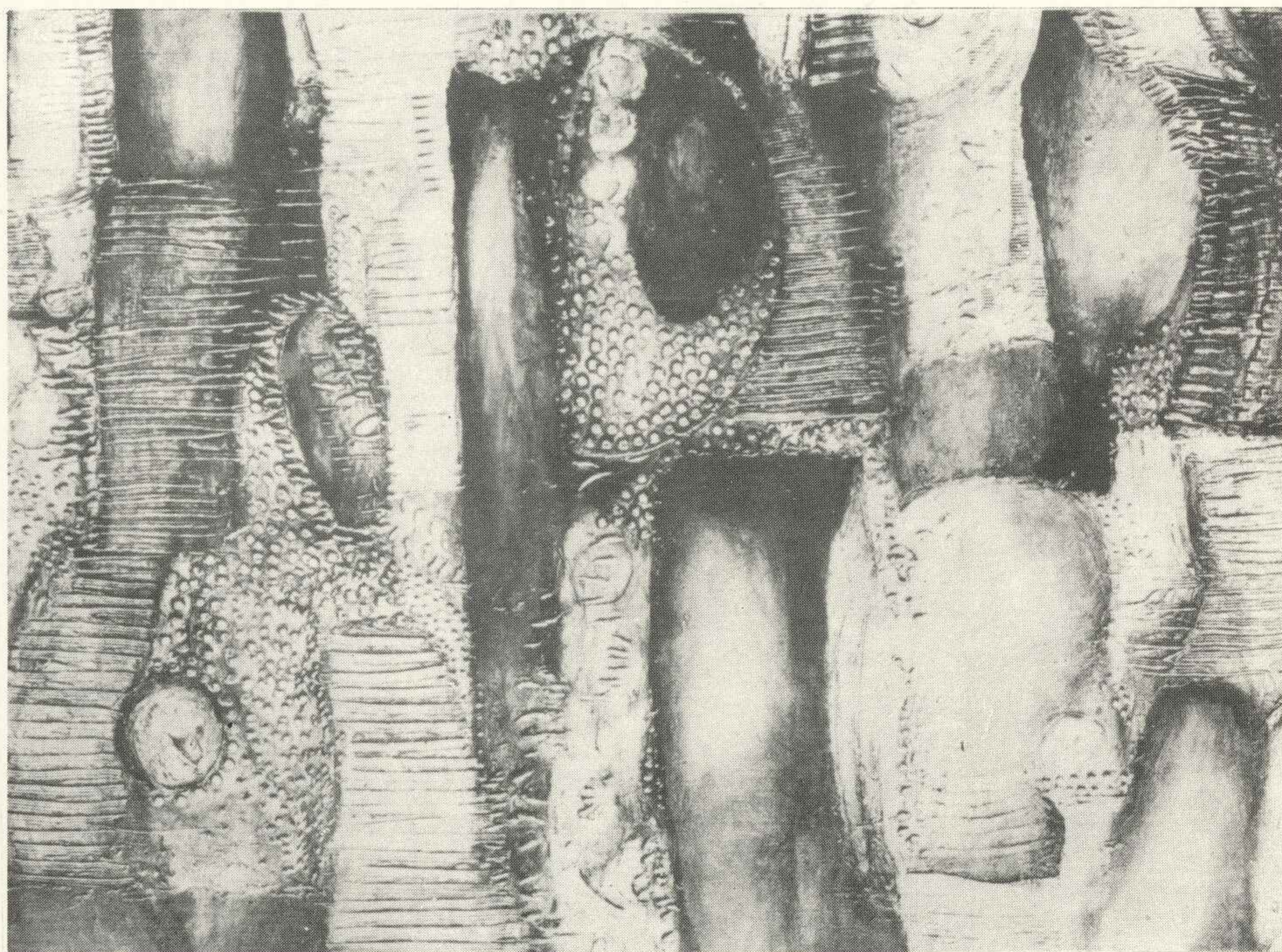

KRZYSZTOF FIGIELSKI

23. Taniec, 1986, technika mieszana, 140x100

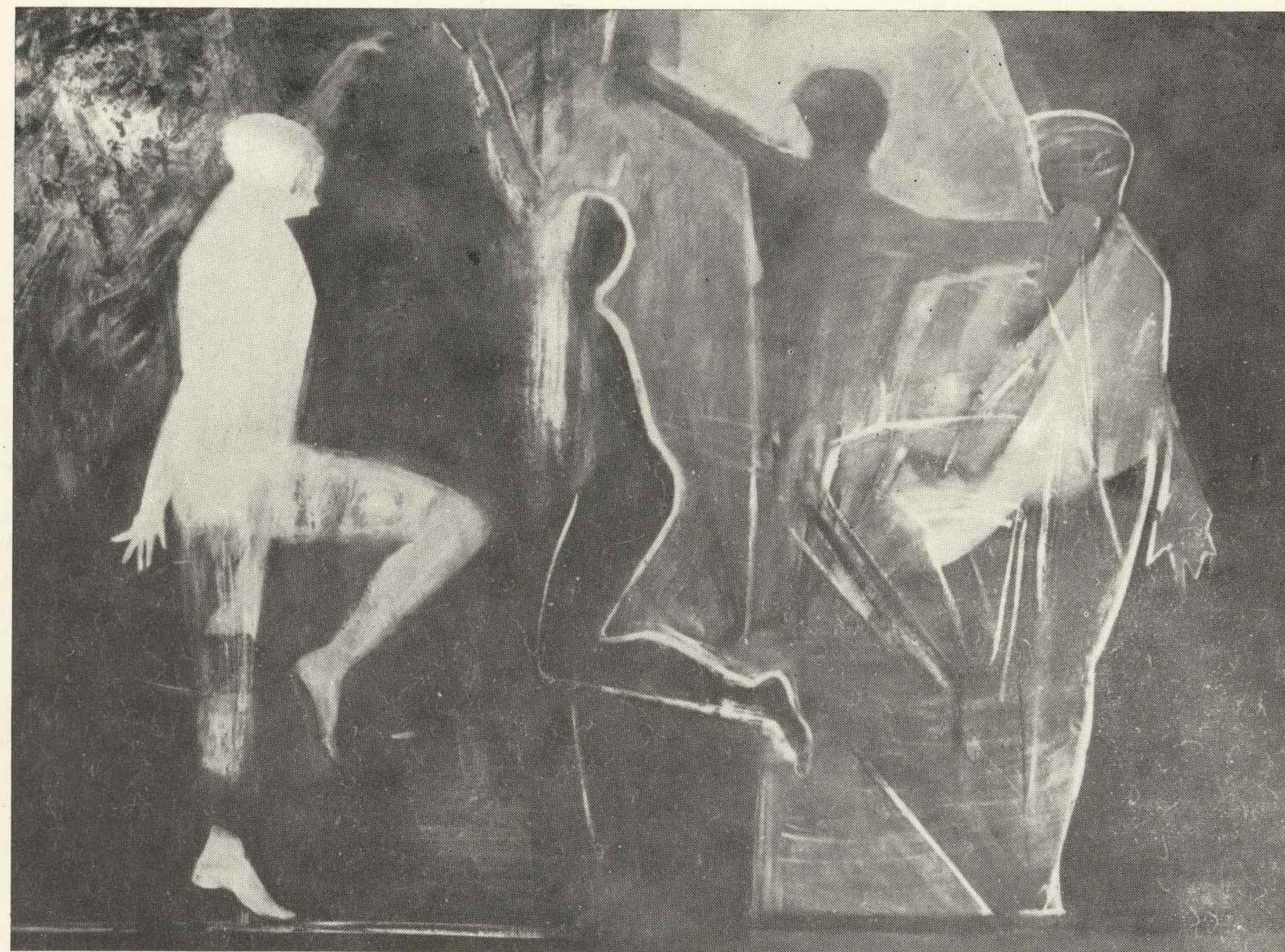

ALICJA FRANCMAN

24. Drzewko jasne, 1986, akwarela, 21,5x31,5



LESZEK GOLIŃSKI

25. Scena szósta, 1982, litografia (kredka), 86x61



TADEUSZ HAJNRYCH

26. Dziura II, 1986, rysunek, 100x70

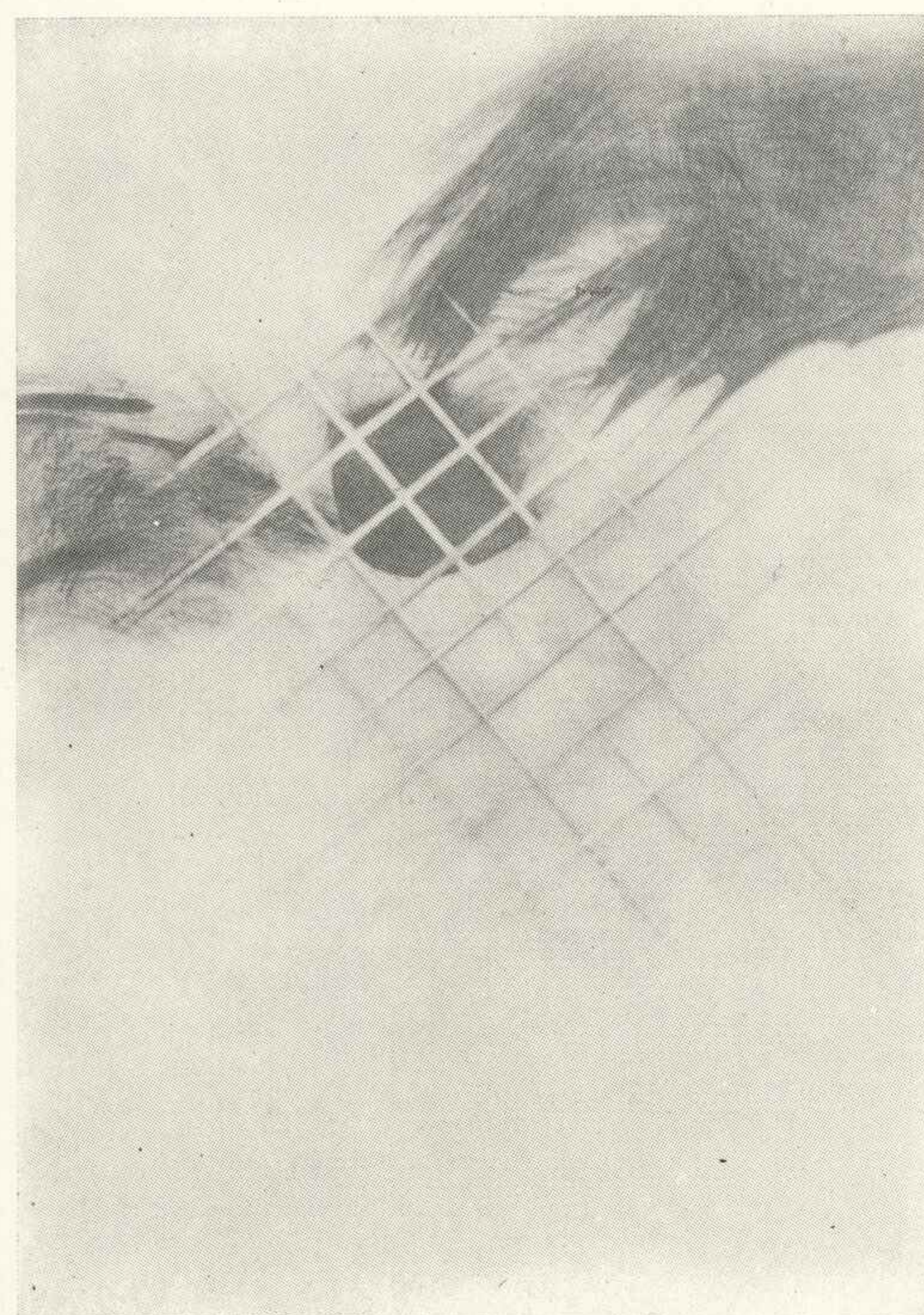

WŁADYSŁAW JACKIEWICZ

27. Obraz XXI/86, 1986, ol. pł., 130x150

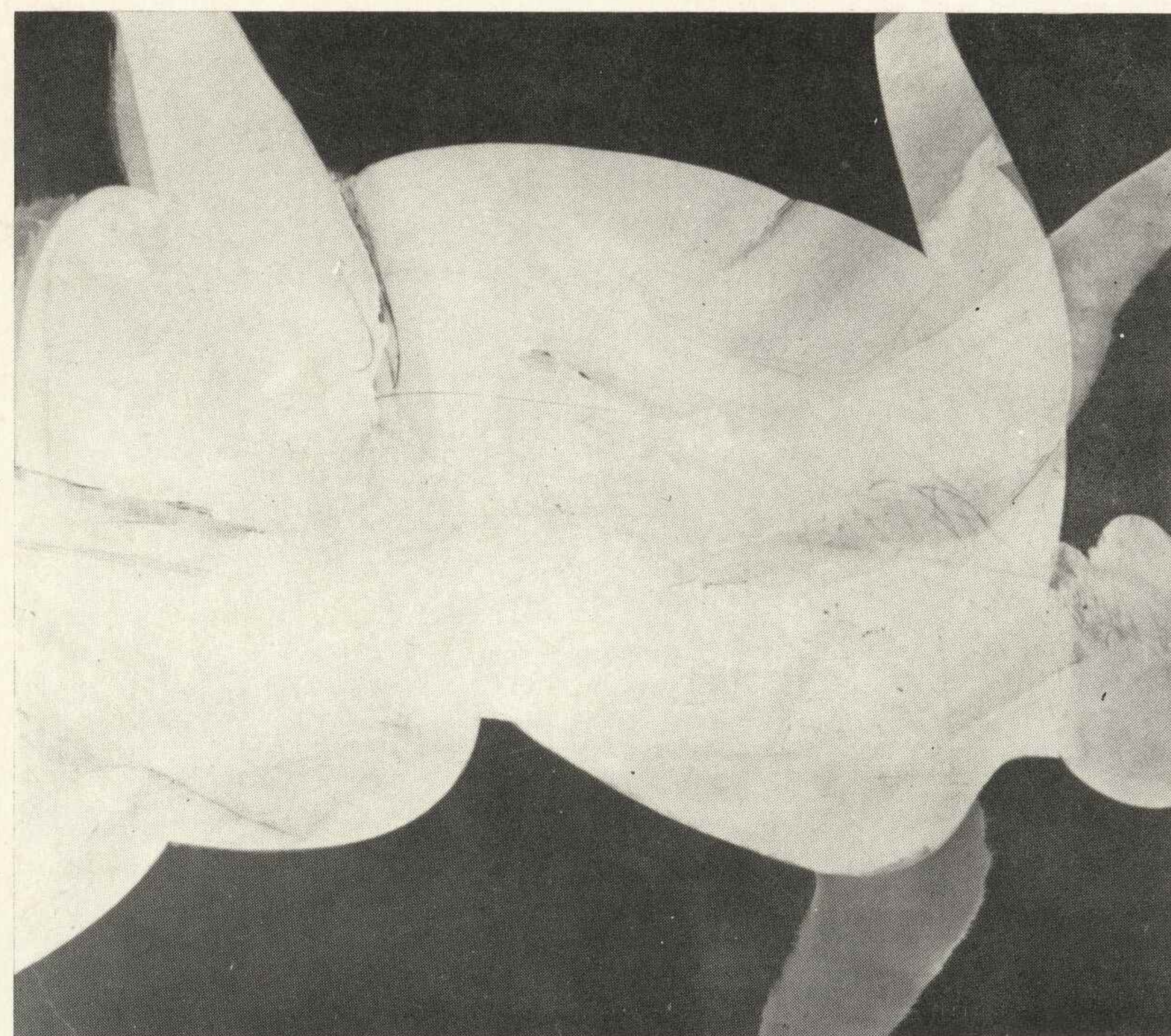

BOLESŁAW JÓŻWICKI

28. Fantastyka, 1986, ol. pł., 50x61

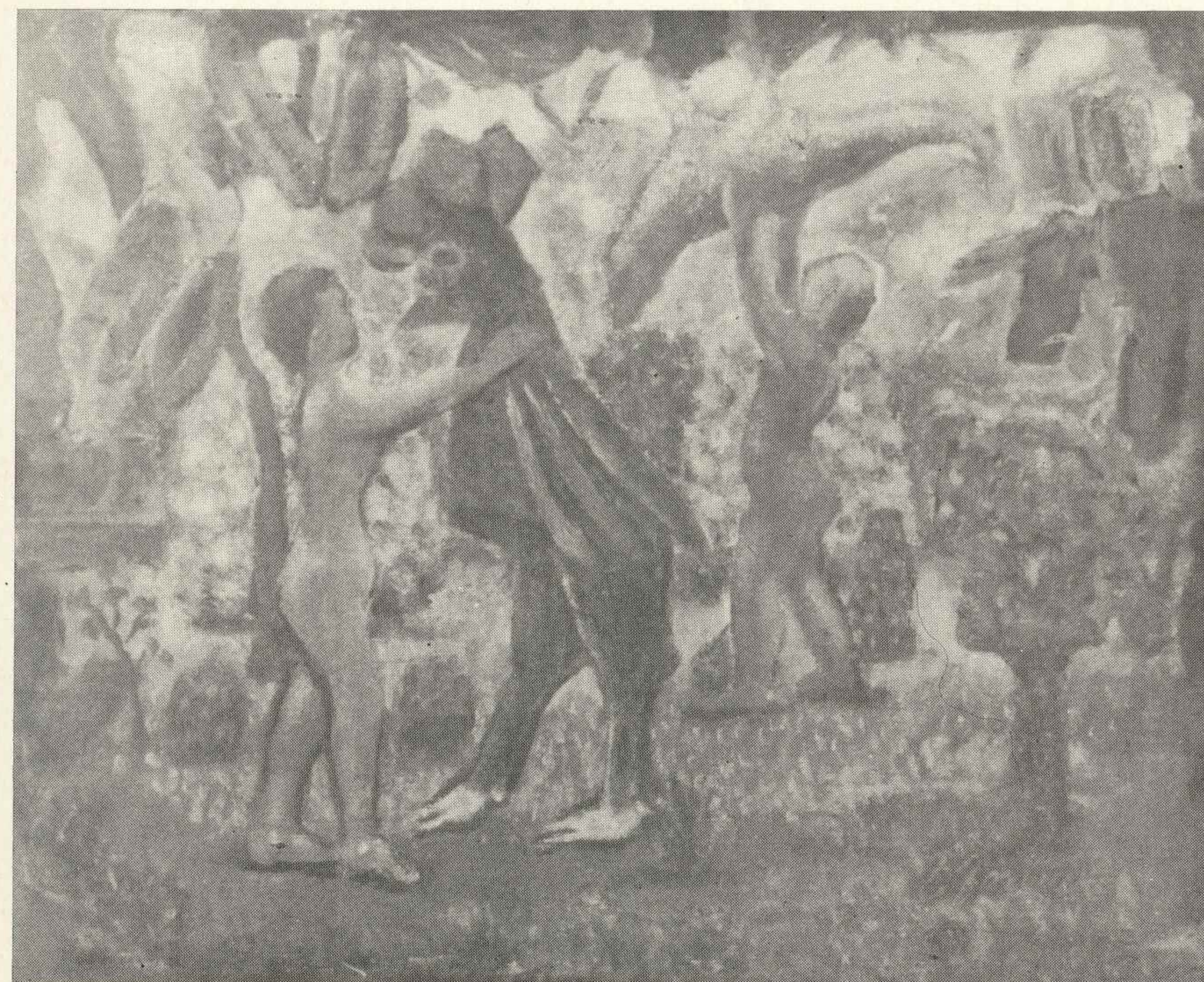

KAIN MAY

29. Portret współczesny, 1986, ol. akryl pł., 81x76

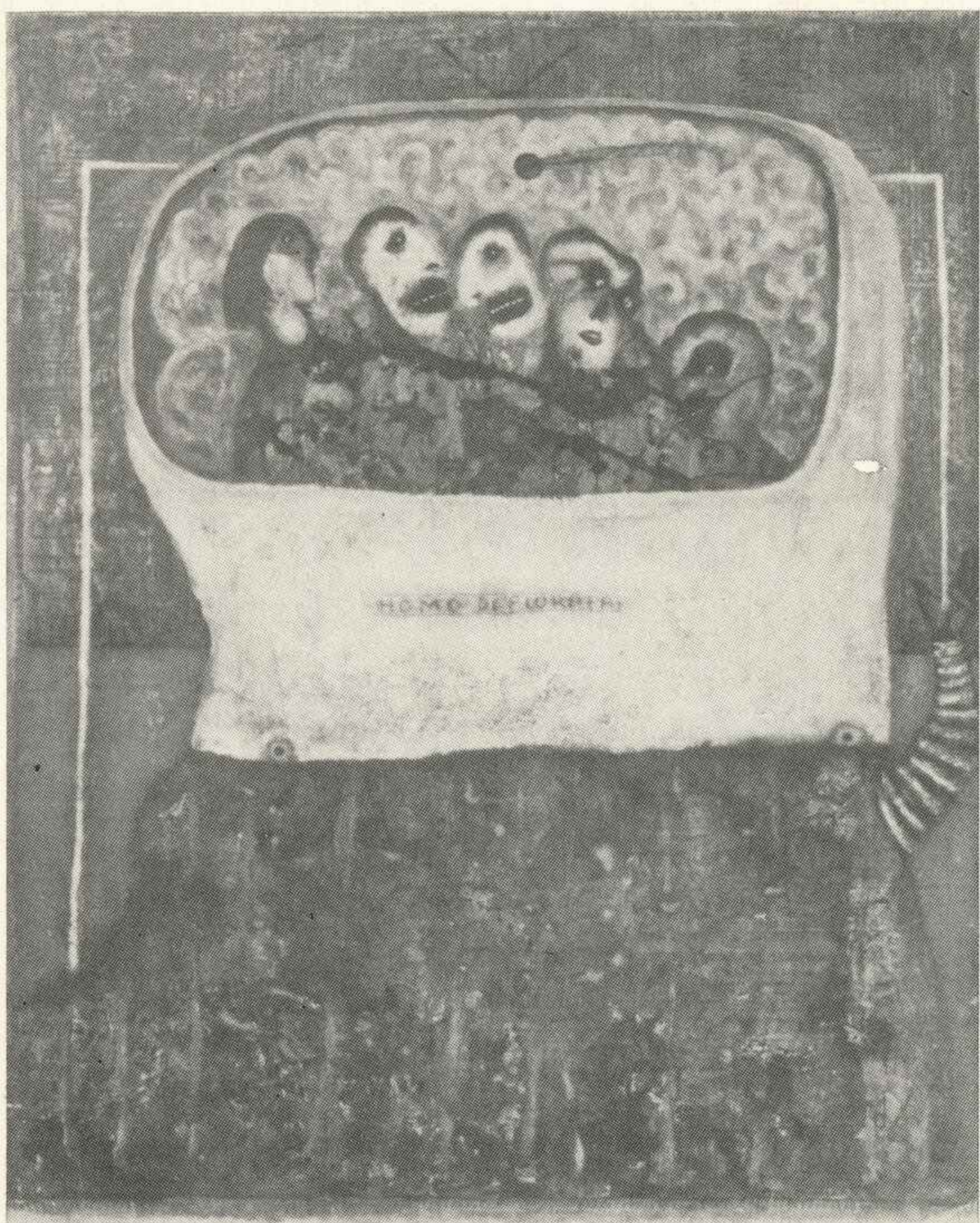

ANATOL KORZUN

31. Nasze czasy, ol. pł., 116x89

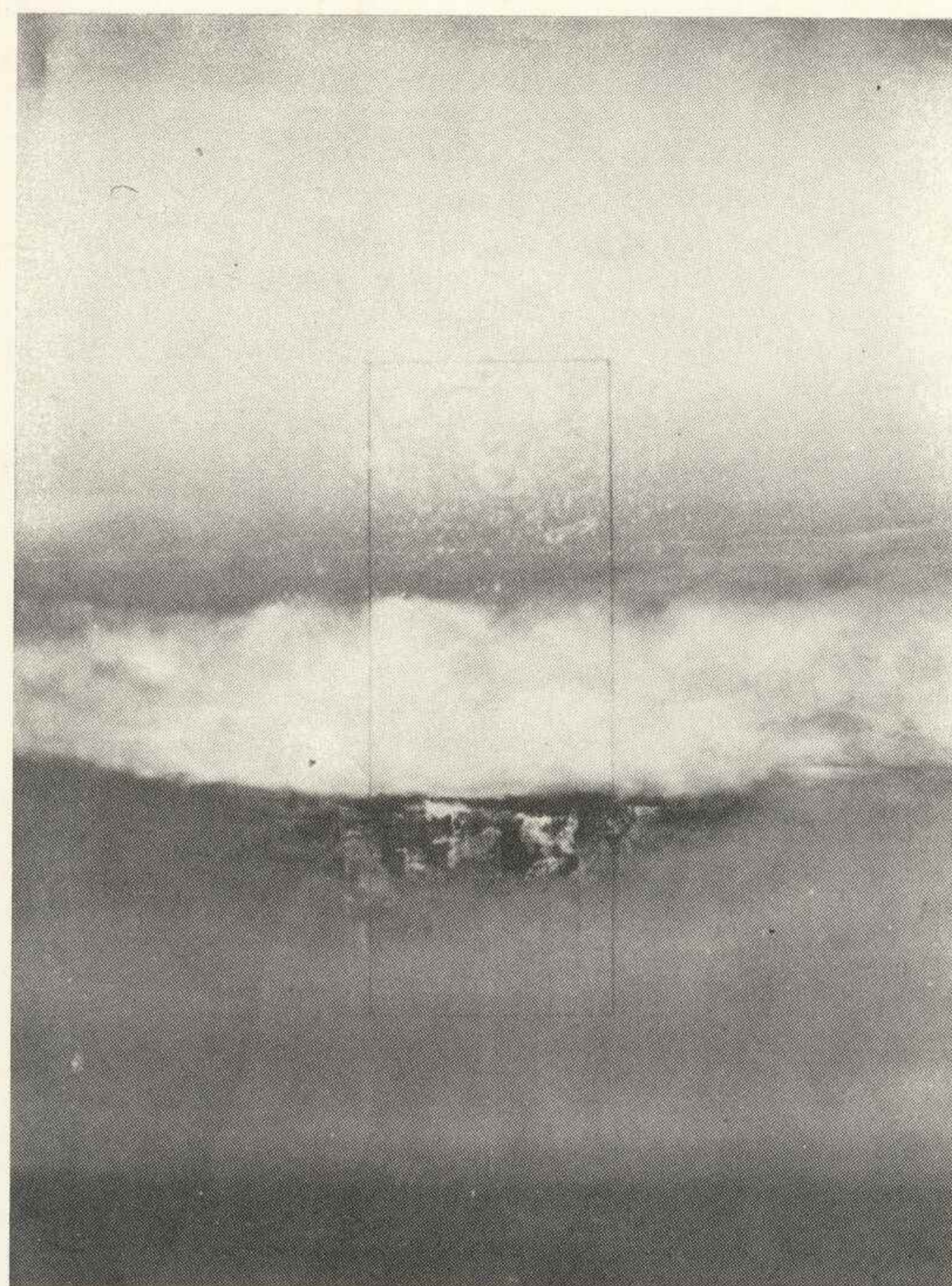

ANDRZEJ KERN

30. Człowiek – przestrzeń, 1986, ol. pł., 60x80

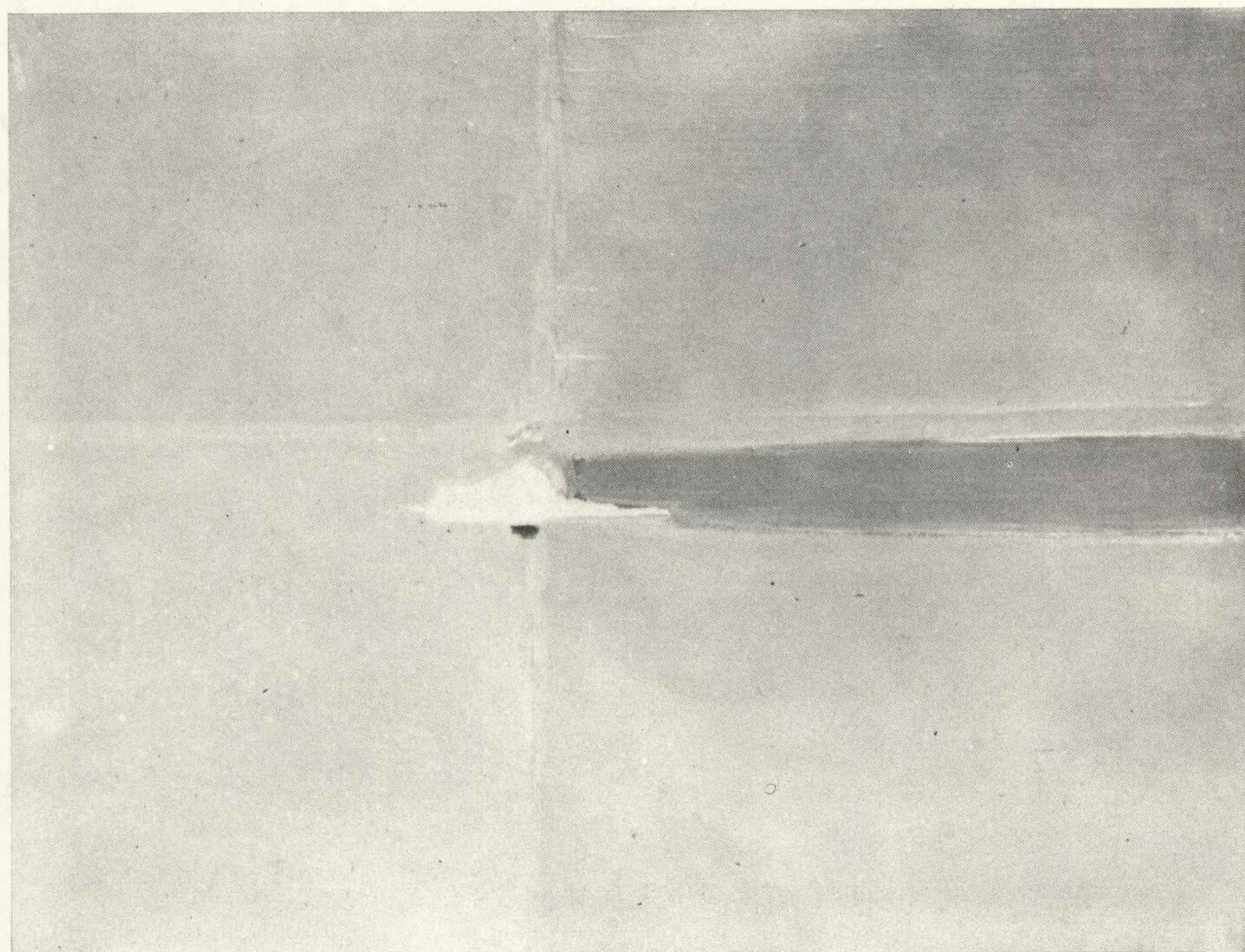

JÓZEF KOWIŃSKI

32. Niepokoje tego świata, 1987, ol. pł., 100x120

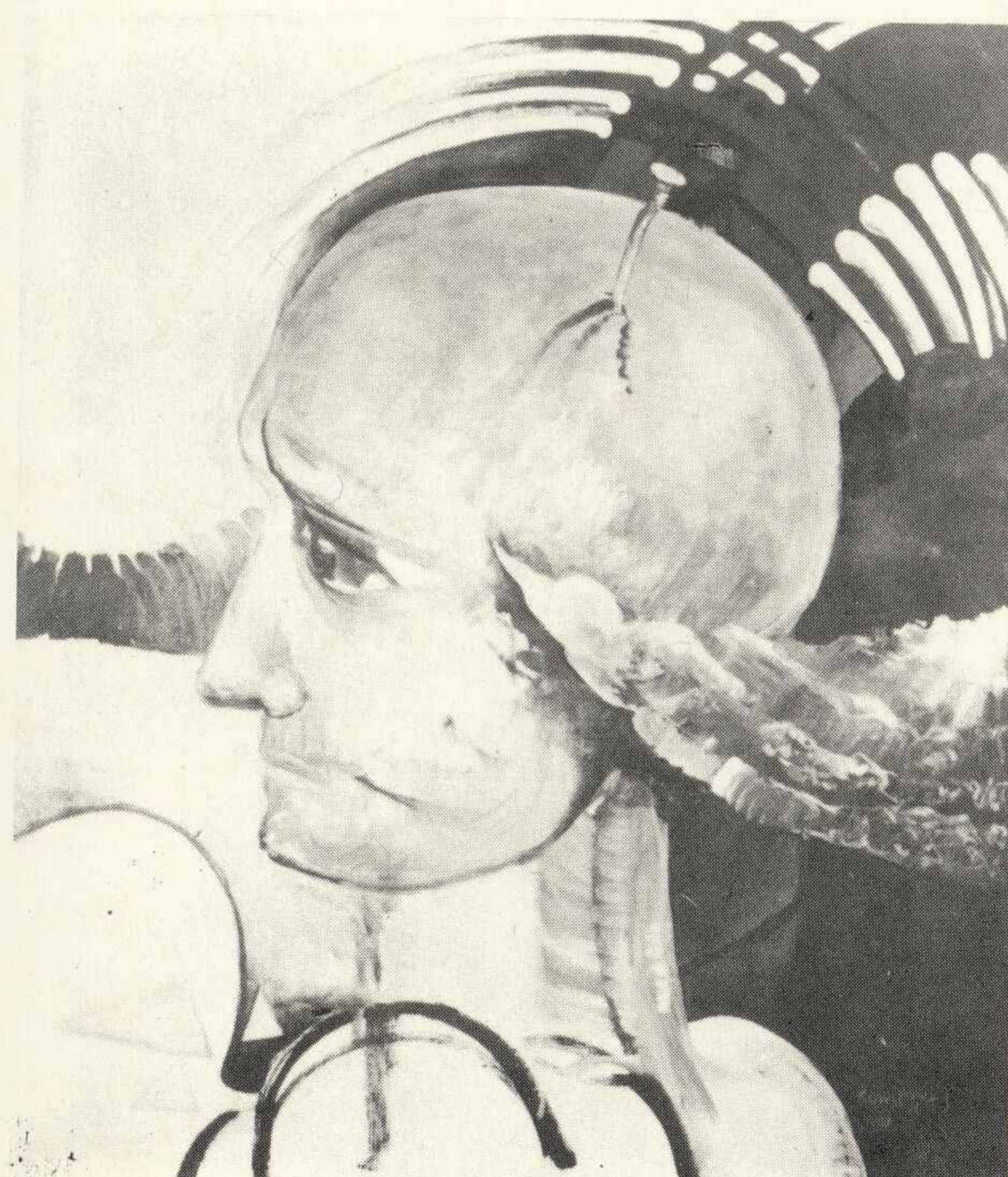

TADEUSZ KOZŁOWSKI

33. Martwa natura, 1987, ol. pł., 56x69



HALINA KRYSIŃSKA

34. Bez tytułu, ol. pł., 45x37

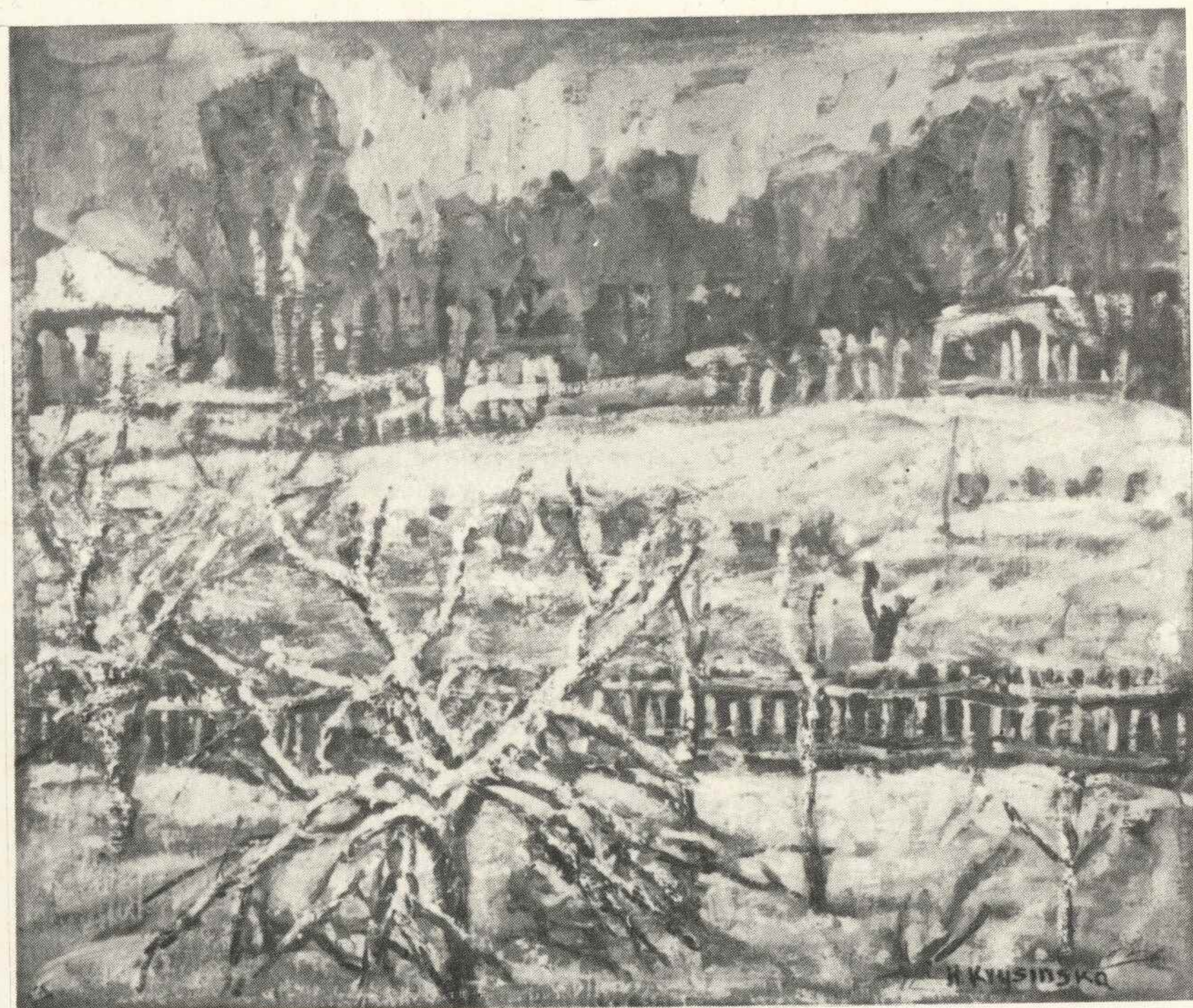

ANDRZEJ KRZYWKA

35. Koniec wieku, 1985, metal, 50x30



RYSZARD KRZYWKA

36. Frente frio, 1985, linoryt barwny, 63x47

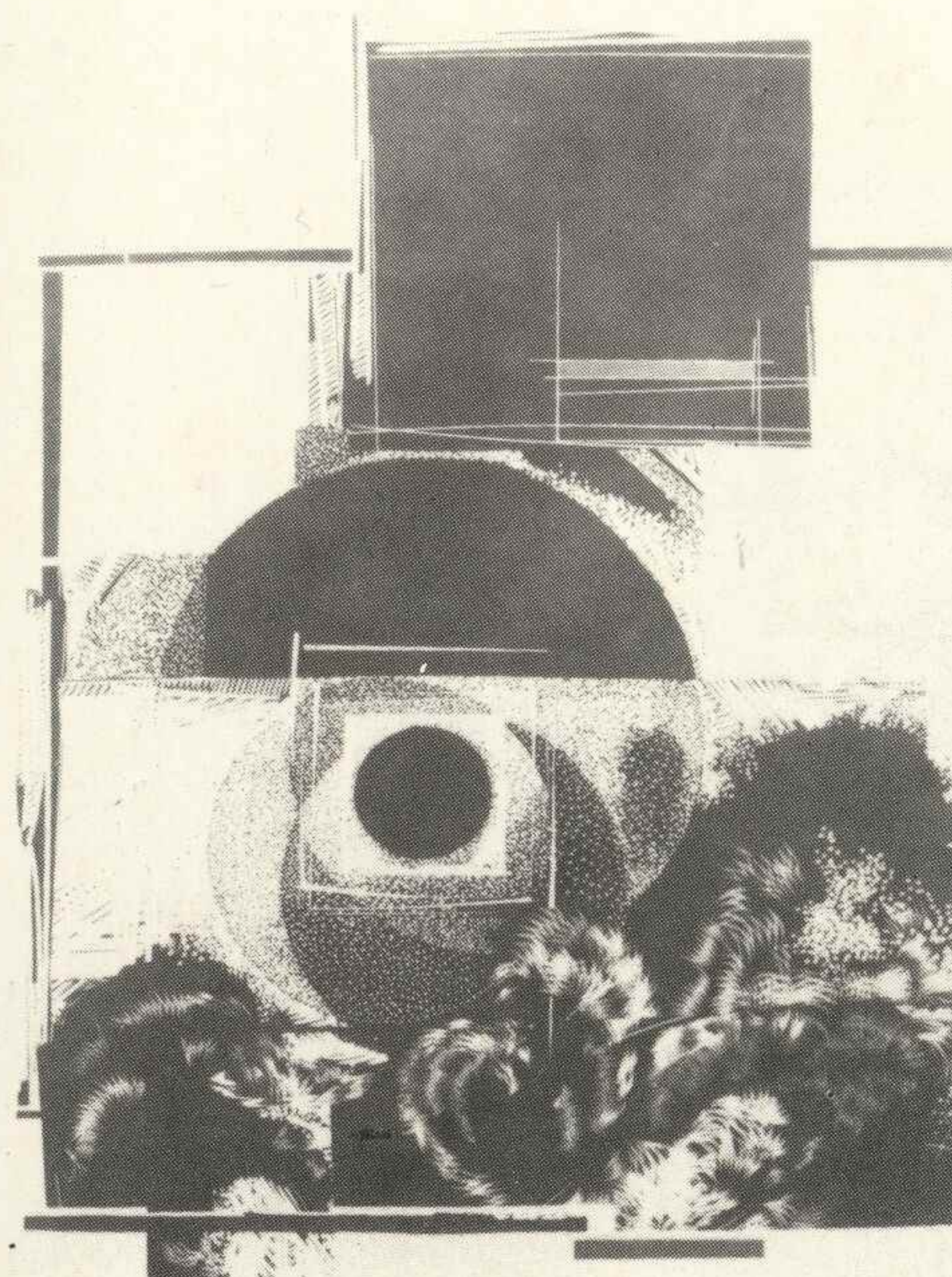

JÓZEF KULESZA

37. Kompozycje z kwadratami, 1987, akryl, ol. pł., 60x87

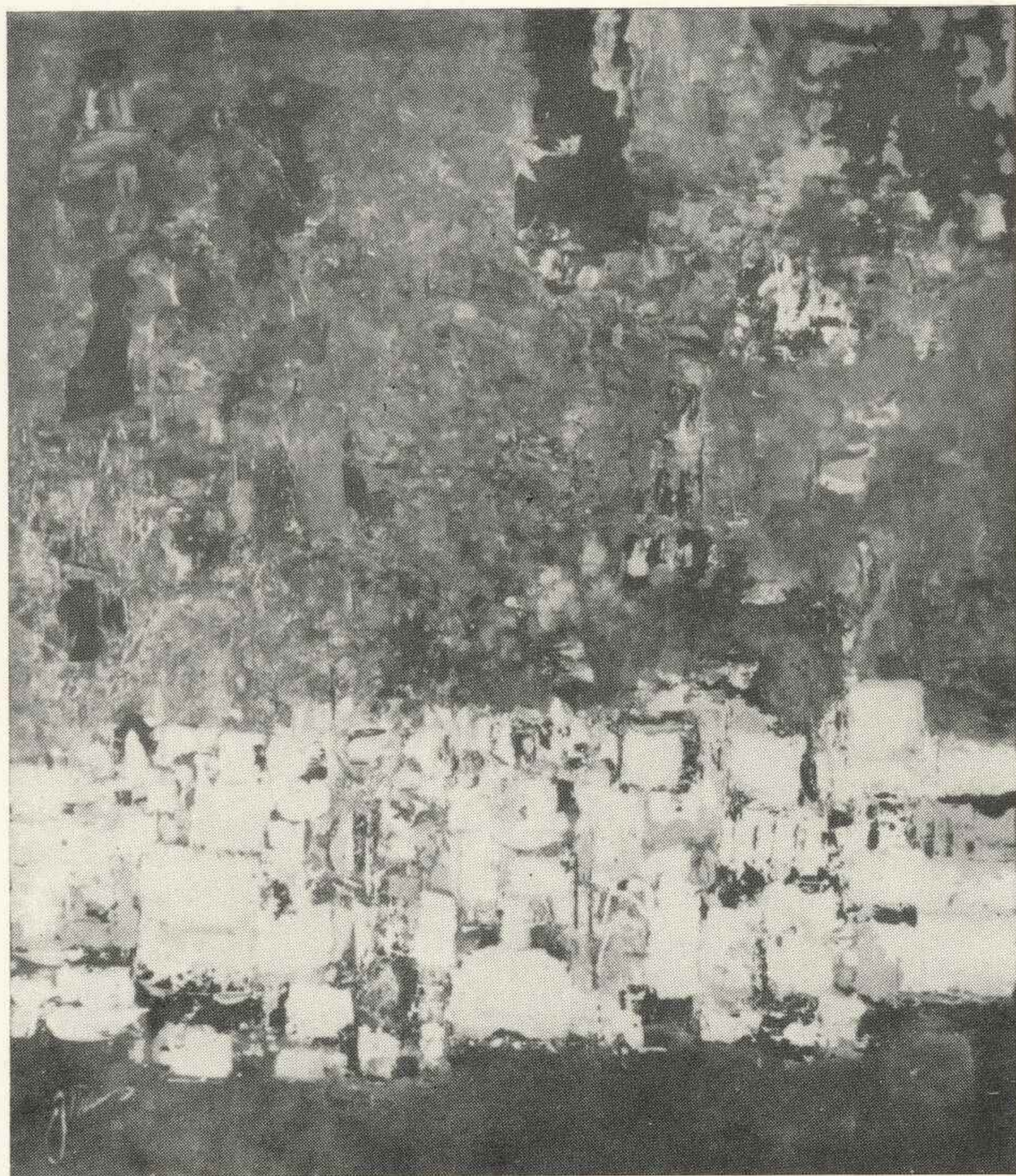

JAN KULIKOWSKI

38. Słoneczniki, 1985, ol. pł., 52x70



ROBERT KURZAJ

39. Kosmos, 1986, litografia, 39,5x54



JERZY LASSOTA-KALIŃSKI

40. Kompozycja wisząca, 1986, ol. pł., 173x144

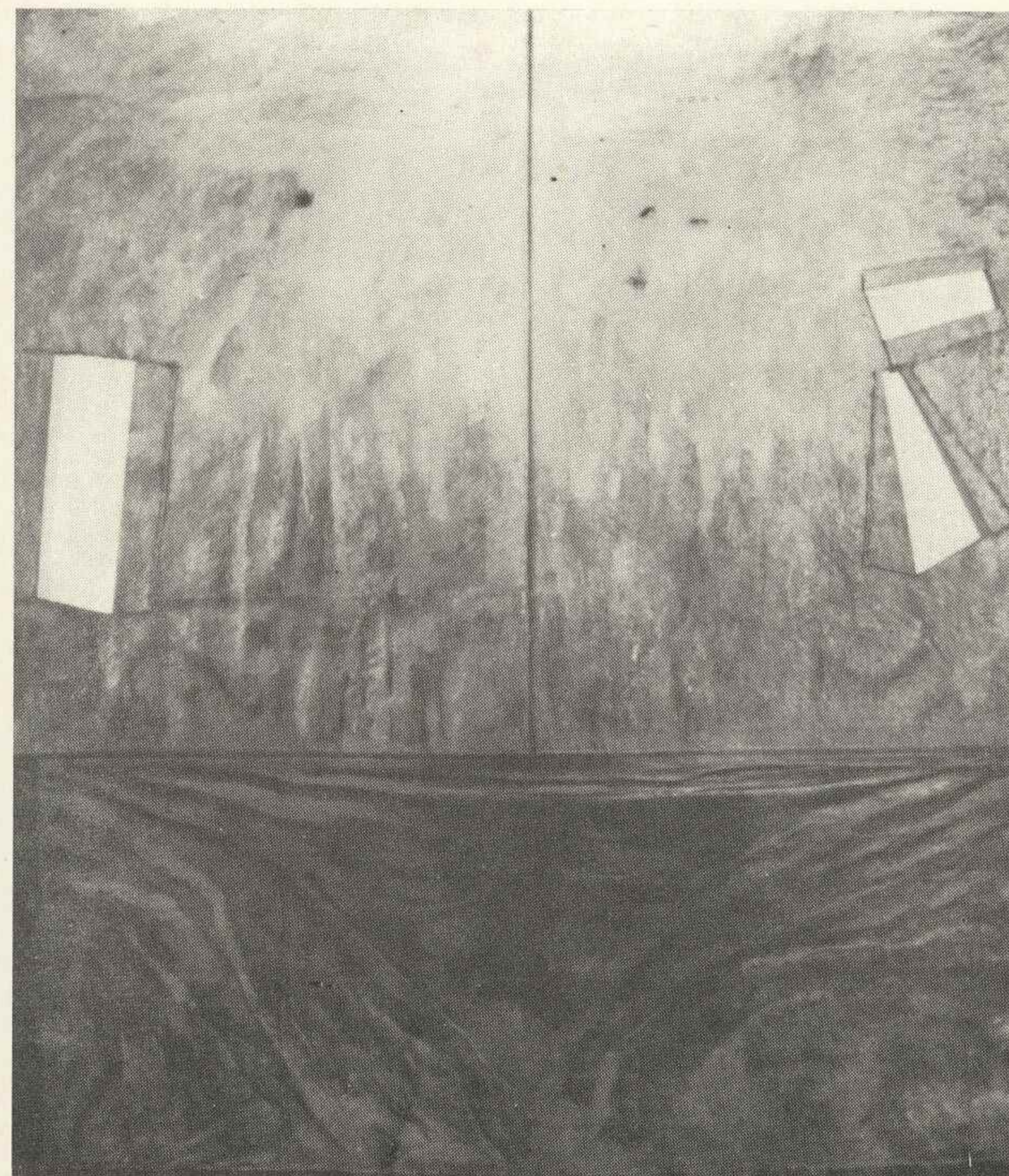

TOMASZ LESZCZYŃSKI

41. Grand Prix, 1985, akryl pł., 180x130



JAN LEŚNIAK

42. Okno nr 2, 1987, litografia barwna, 53,5x71,5

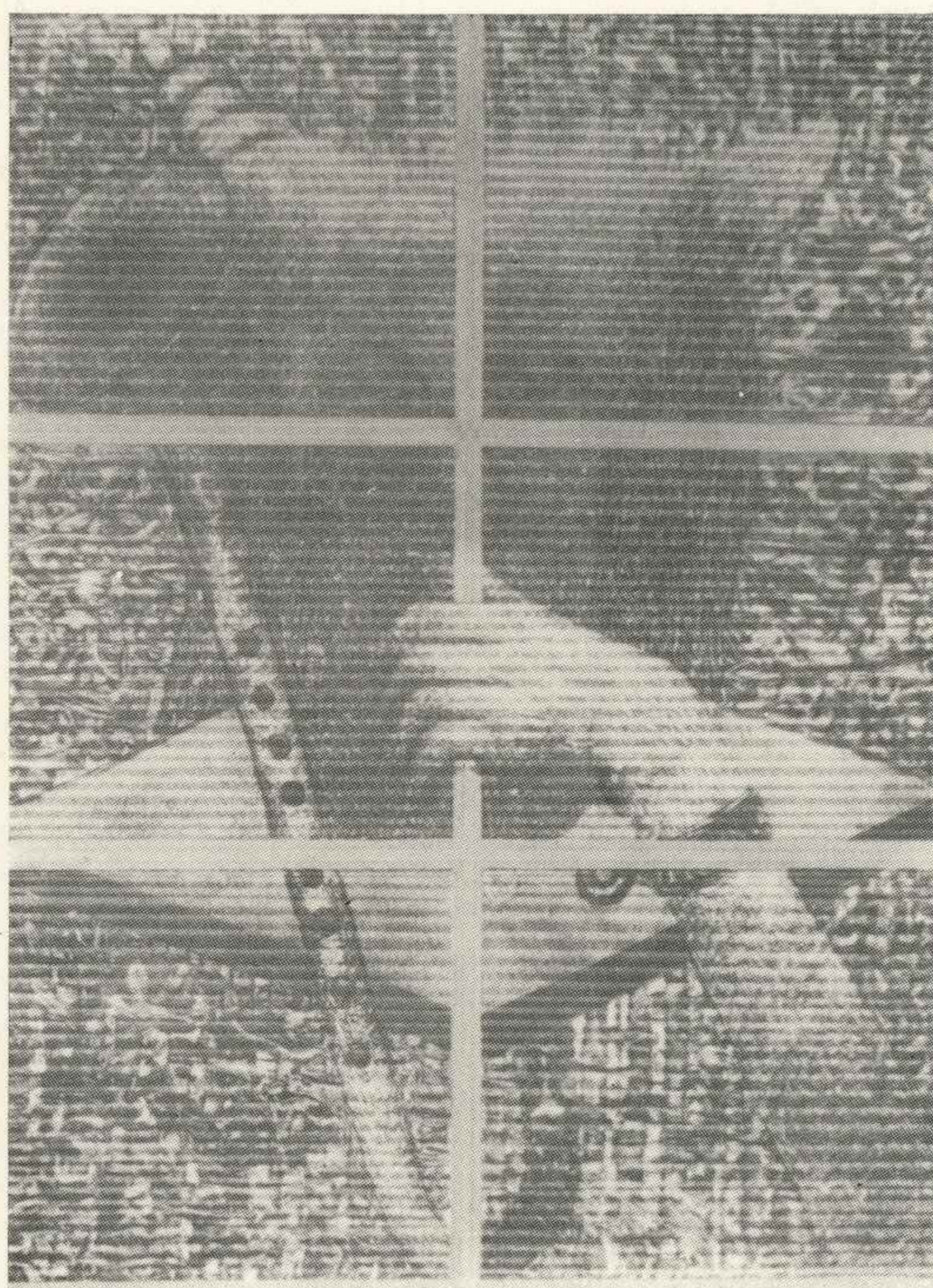

JANUSZ LEWANDOWSKI

43. Szepty, 1987, ol. pł., 60x81

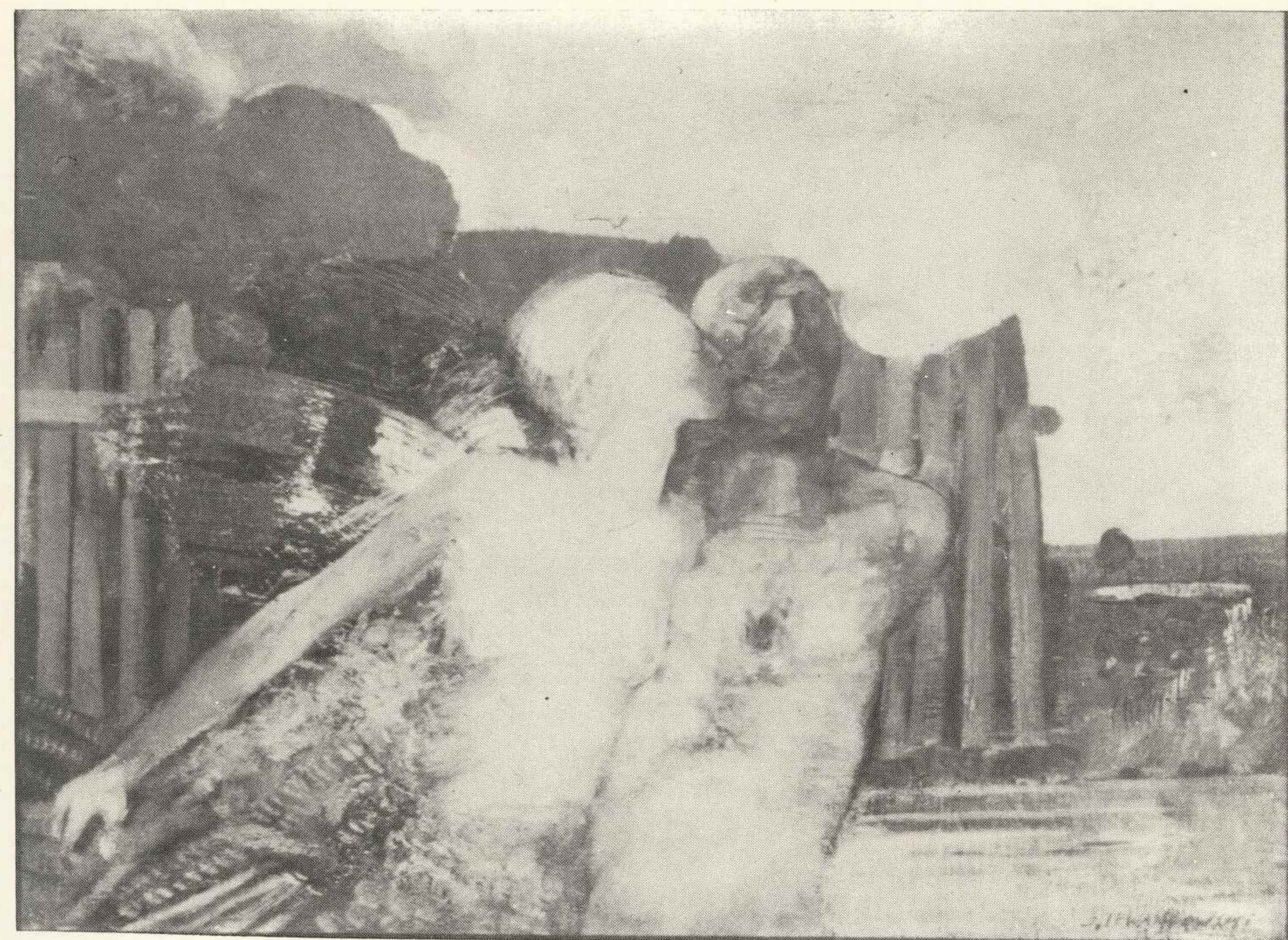

ANNA LISIEWICZ-GRUNDLAND

44. Pejzaż z działki I, 1987, ol. pł., 80x60



RYSZARD ŁAGODZIEC

45. Martwa natura, 1987, ol. pł., 110x80

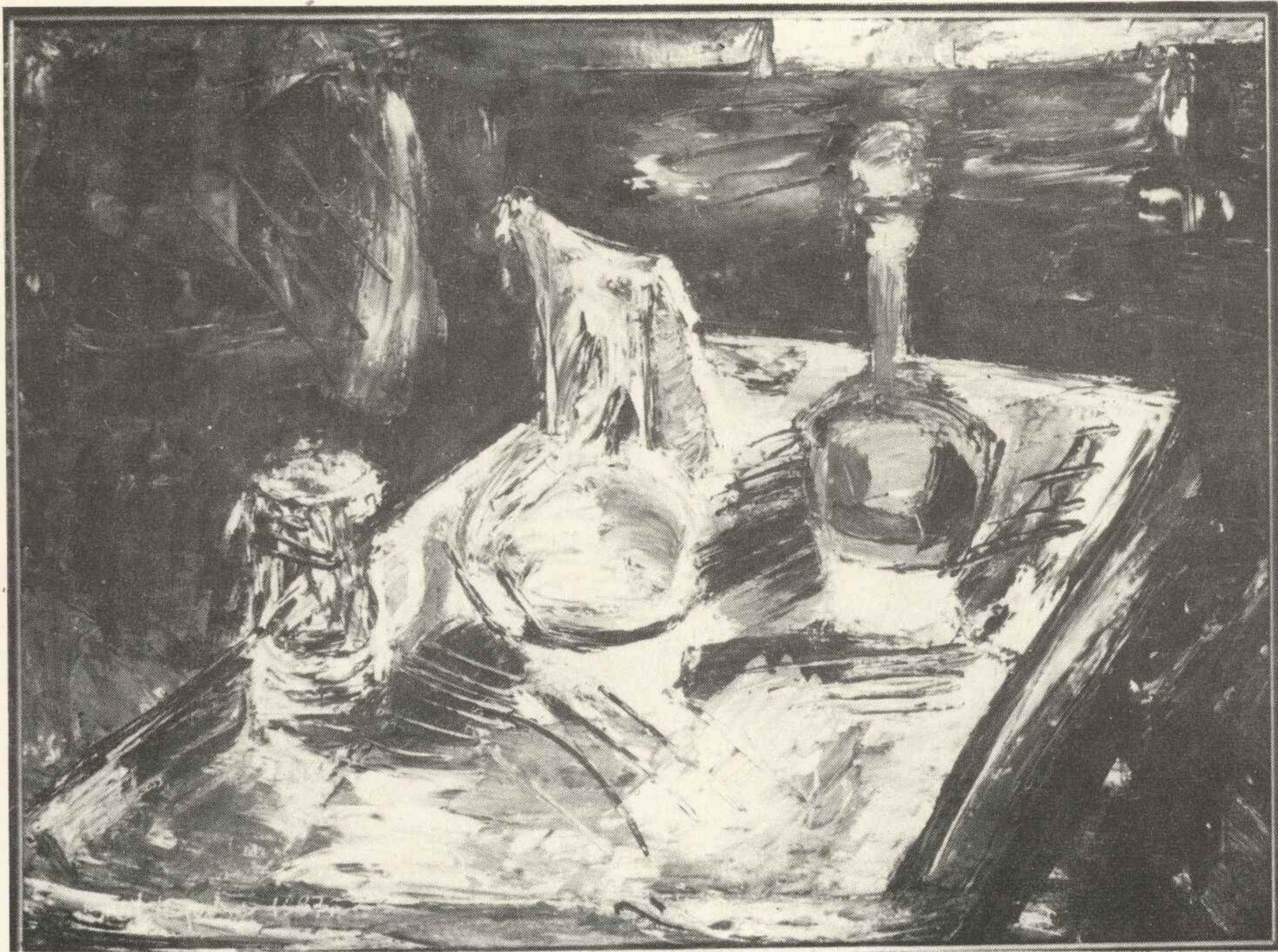

MIECZYŚLAW ŁOPACKI

46. Małgosia, 1985, ol. pł., 55x48

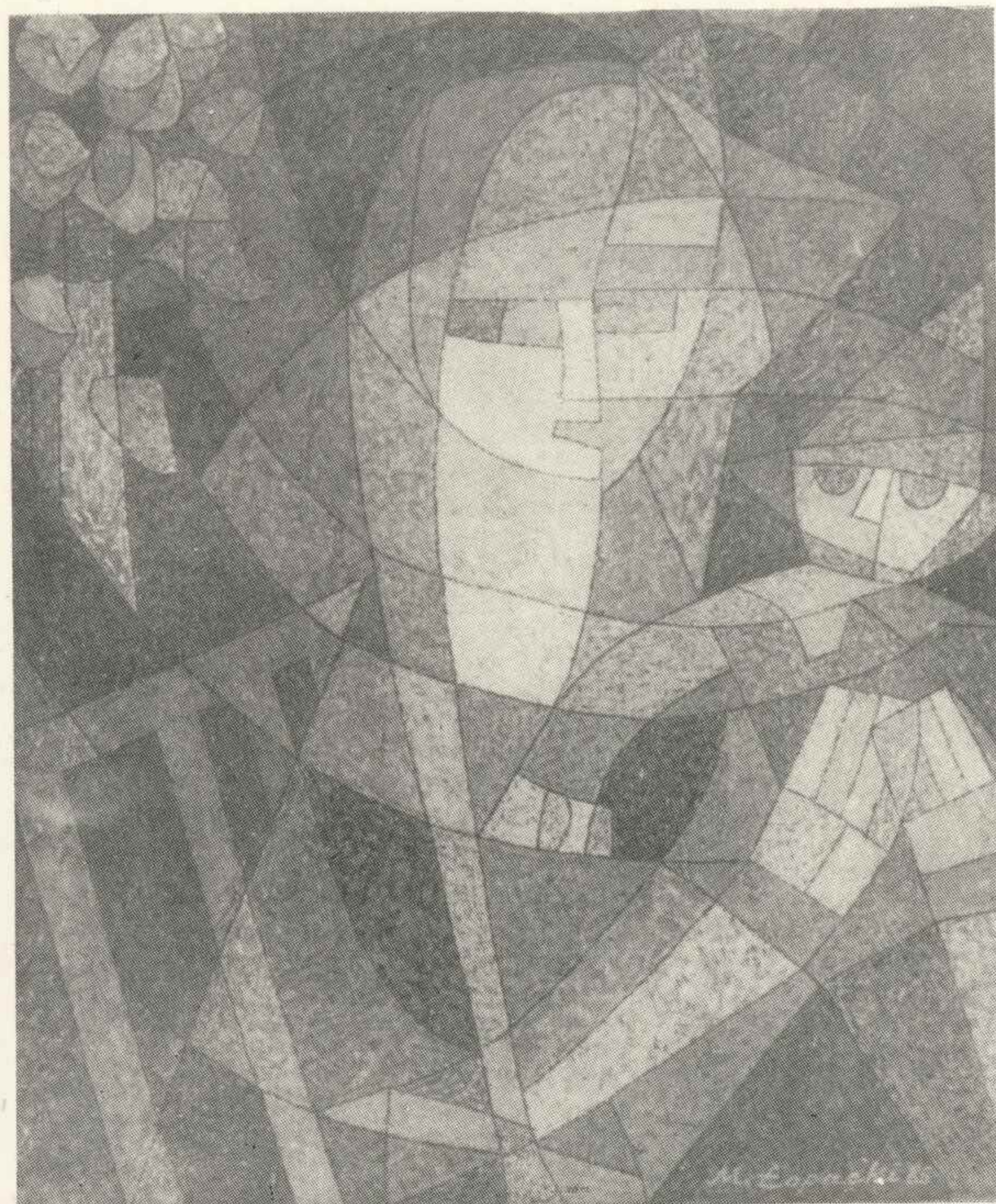

WIESŁAW ŁUCZAJ

47. Z cyklu Dynamika linii. Zmiana sił wiodących układu (tryptyk), 1987, akryl pł., 75x75

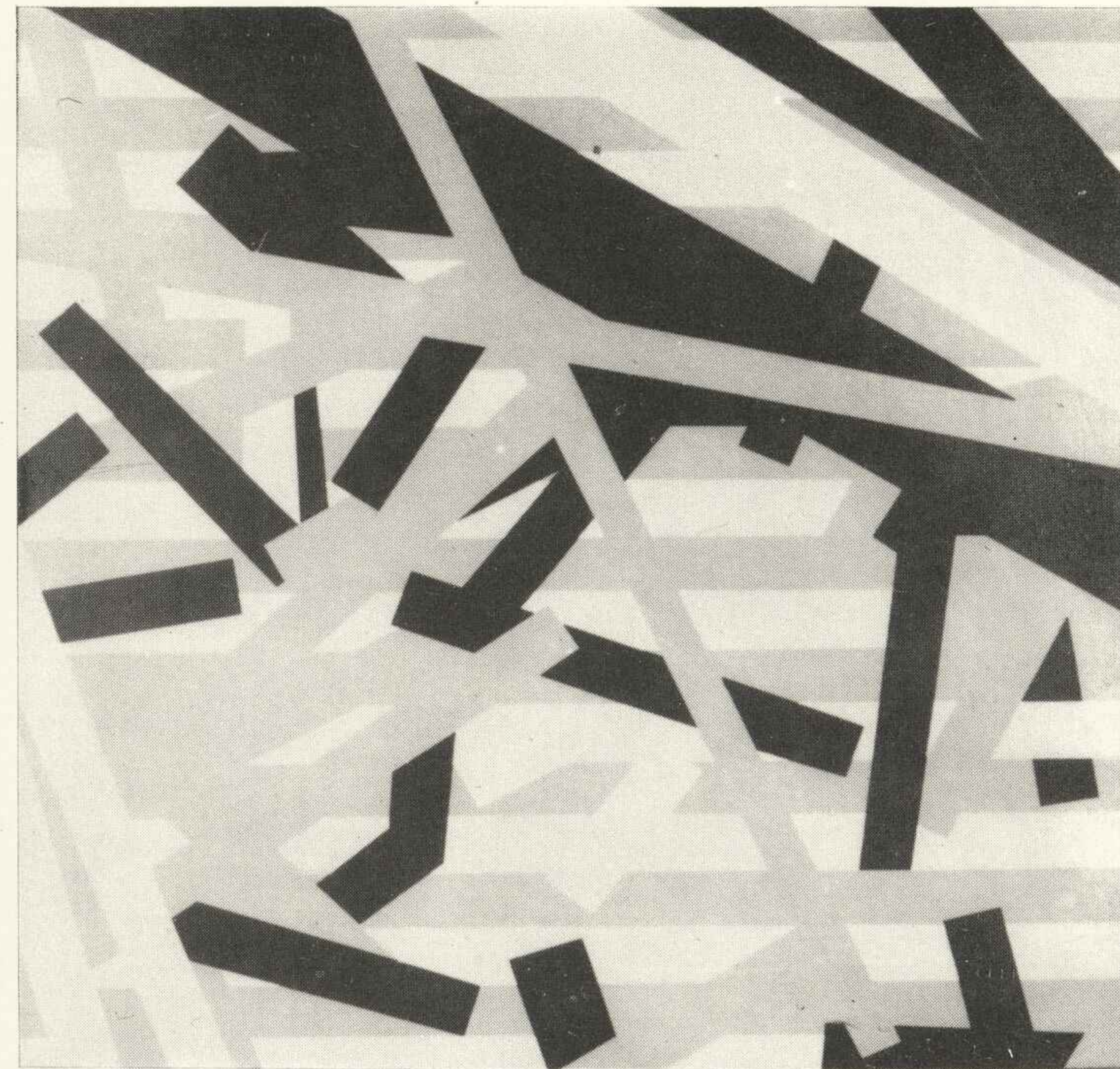

MIECZYŚLAW MAJEWSKI

48. Namiot, 1986, mezzotinta barwna, 47,5x34,5

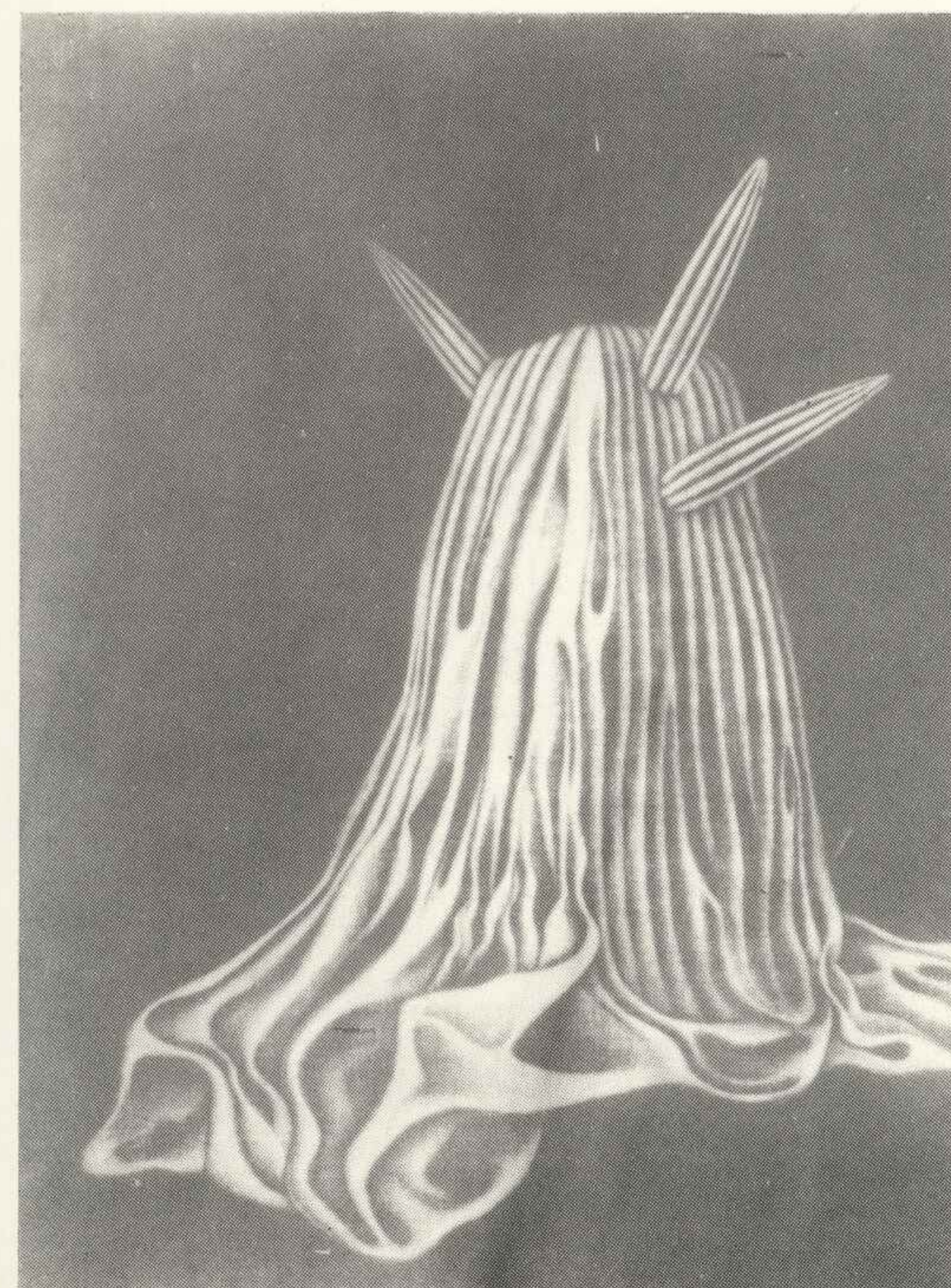

IRENEUSZ MAŚLANKIEWICZ

49. Wyrwane wodzie, 1985, ol. pł., 76x90



JACEK MAŚLANKIEWICZ

50. Duch, 1986, ol. płyta, 100x81



JERZY MAZUŚ

51. Z cyklu Obiekty I. Projekcja, 1986, linoryt, 100x70

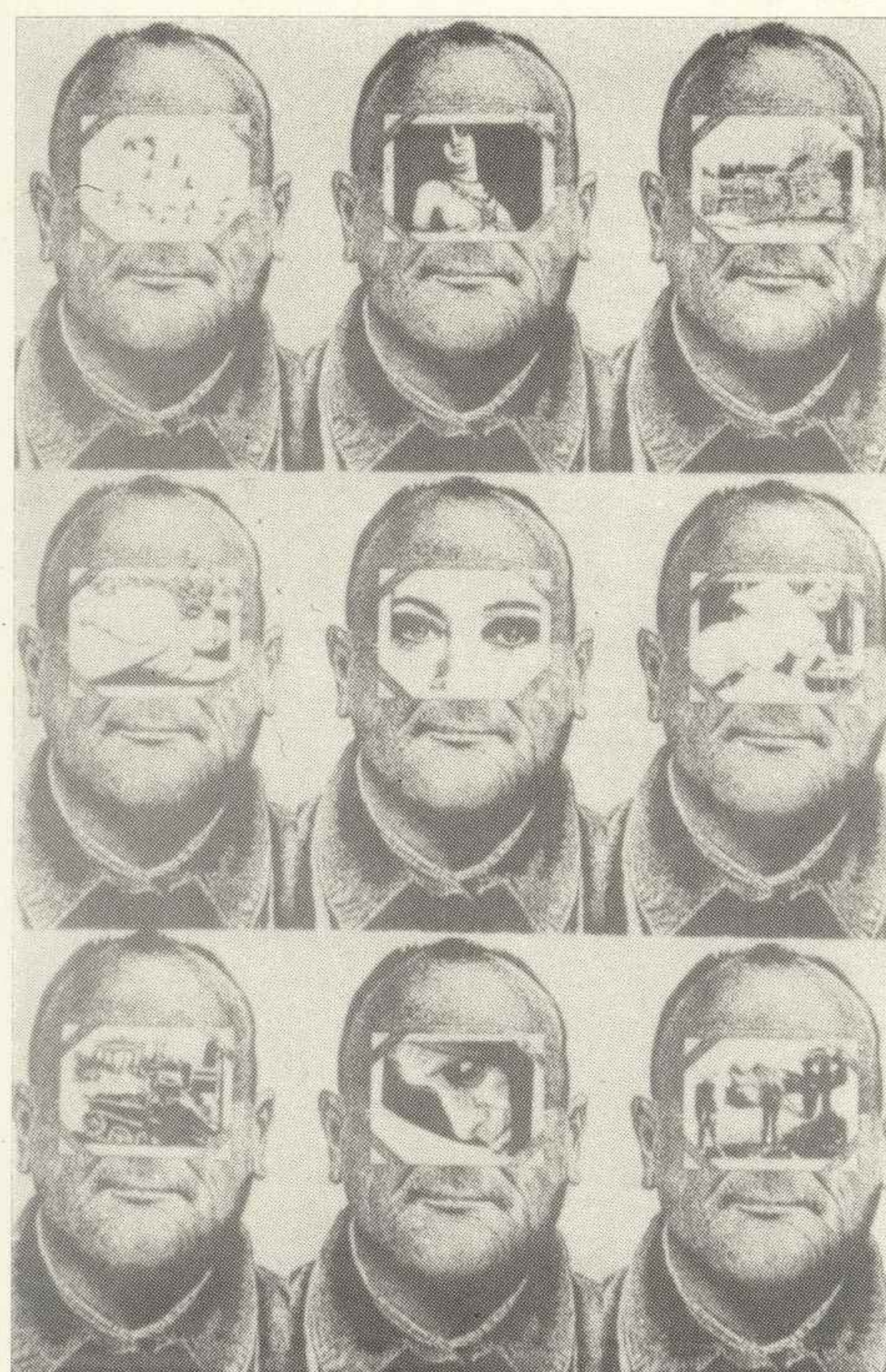

ANNA ZOFIA MISIAK

52. Sen I, 1982, gwasz, 16x21



AHMED MODHIR

53. Z cyklu Derwisz I, 1987, technika mieszana, metal, 63x49

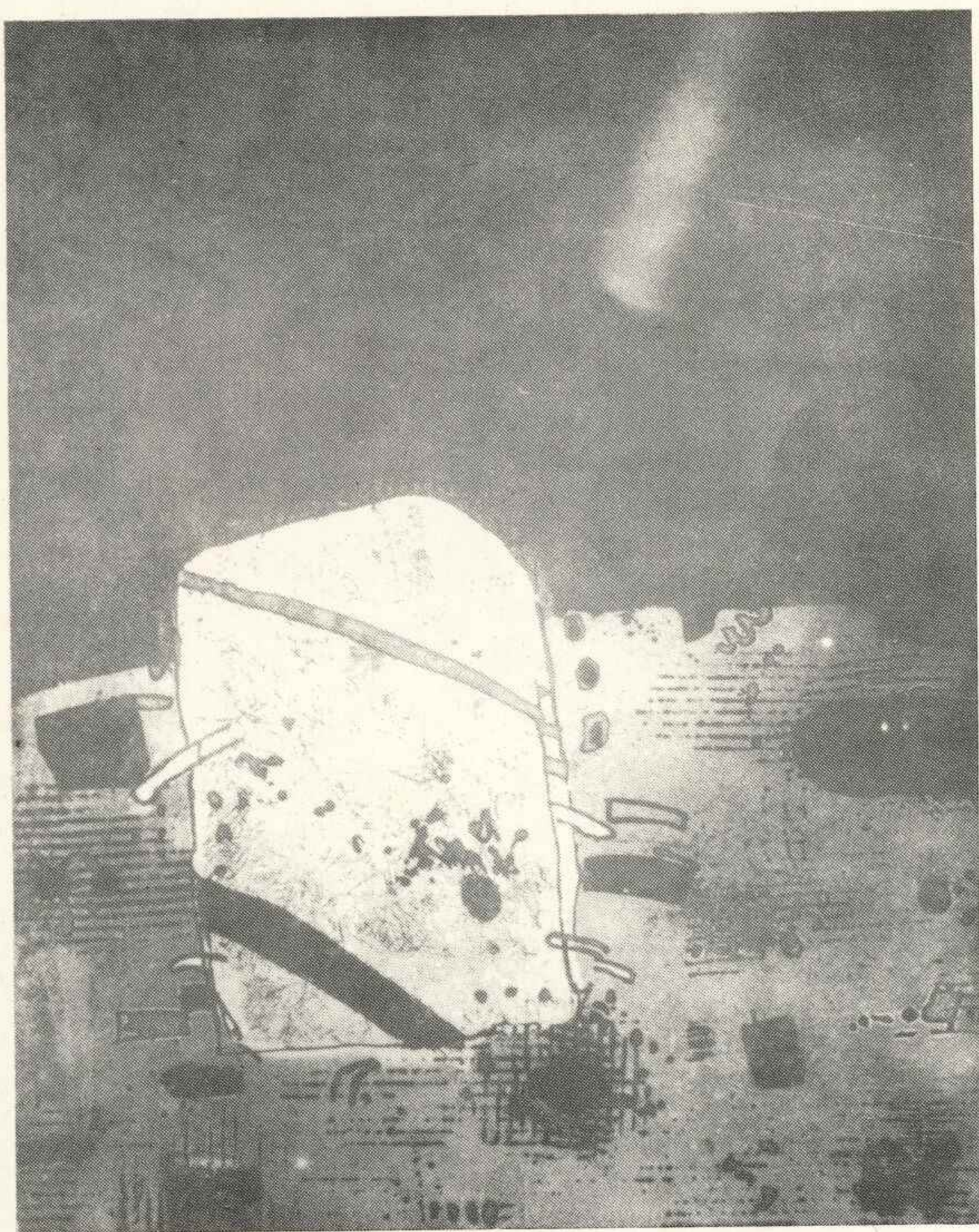

ZOFIA MRÓZ

54. Struktury kamienne, 1986, 12 rysunków tuszem, 14x16

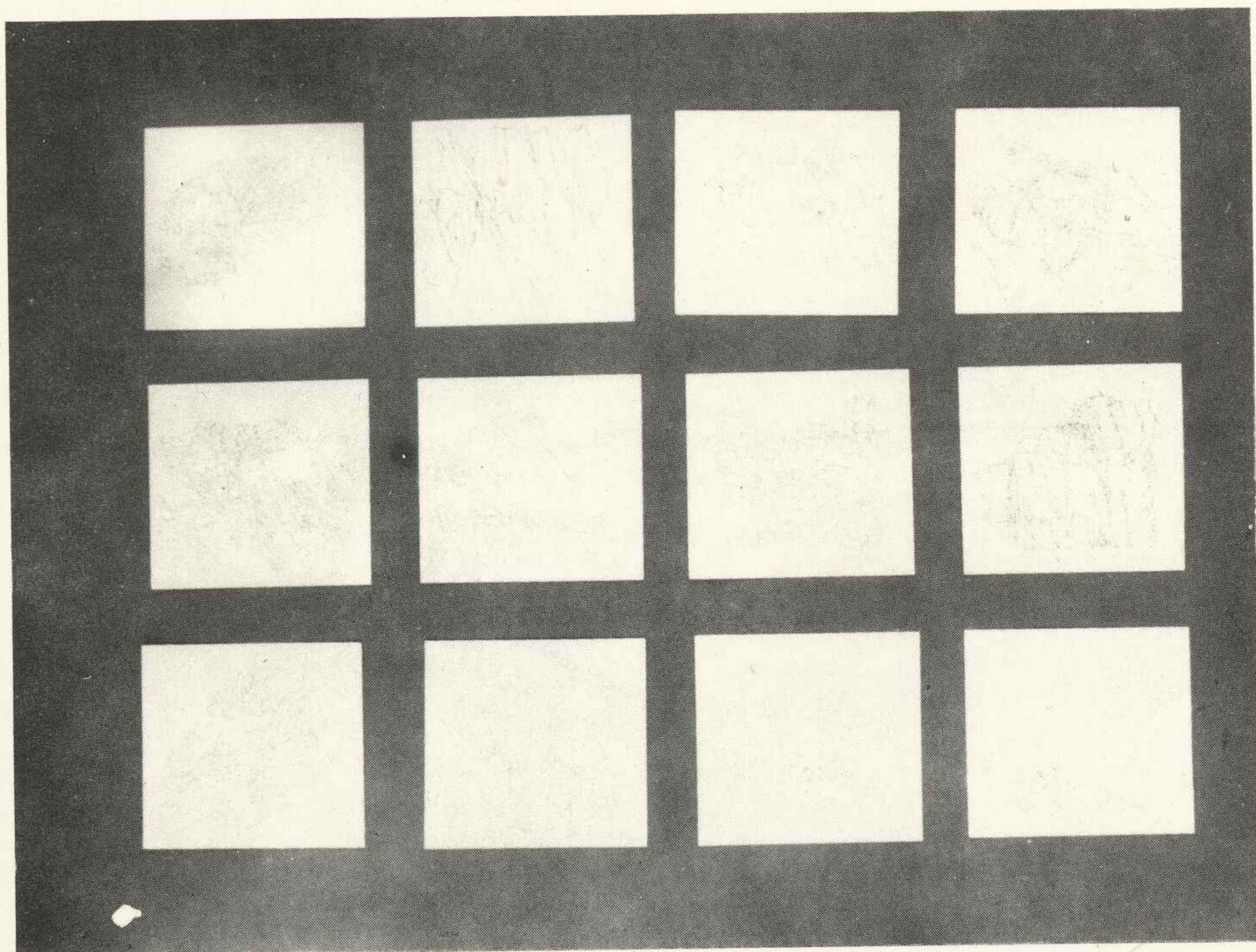

ANDRZEJ NEWELSKI

55. Wirtuoz, 1986, ol. pł., 95x115



ANDRZEJ NOWACKI

56. Dyptyk, 1986/87, akryl pł., 130x300

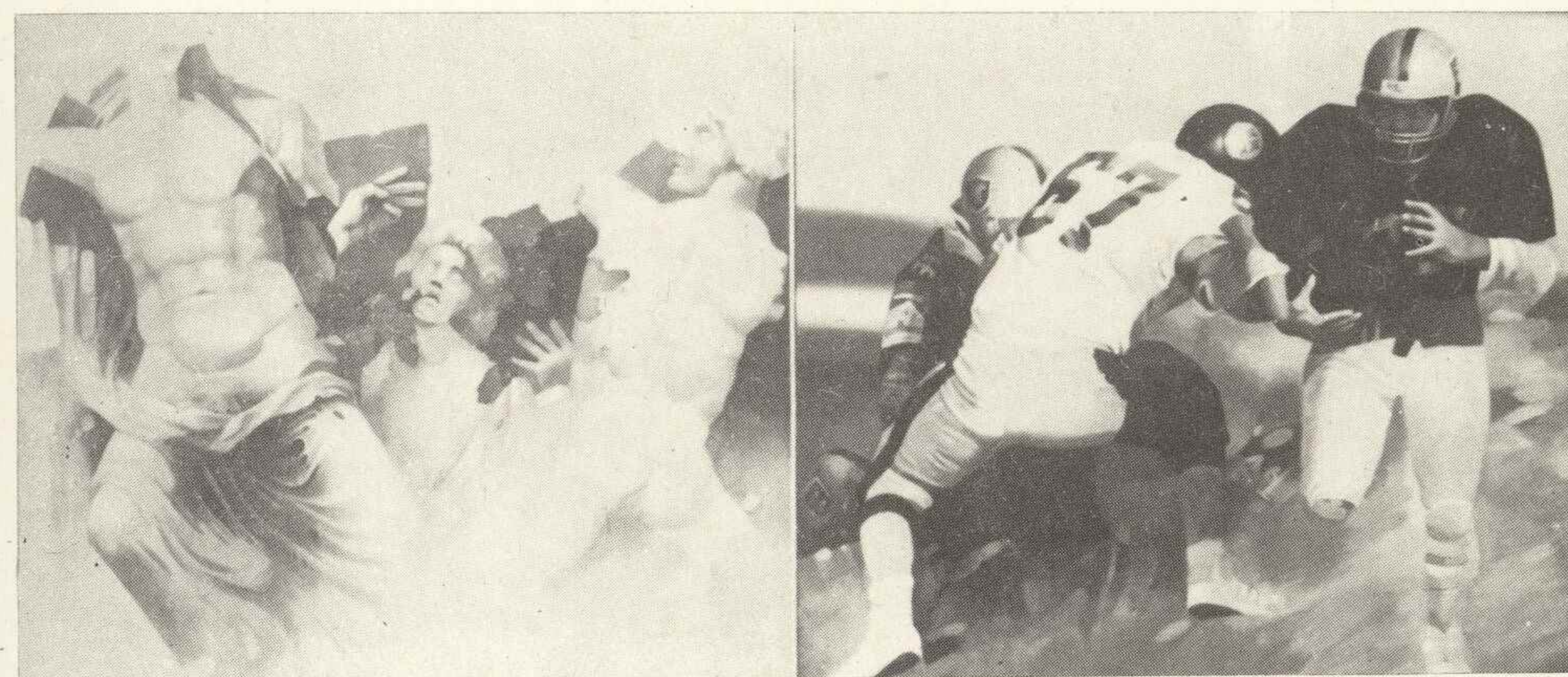

LECH OKOŁÓW

57. Umaszynowiony, (lewa strona tryptyku), 1982, akryl pł., 110x80

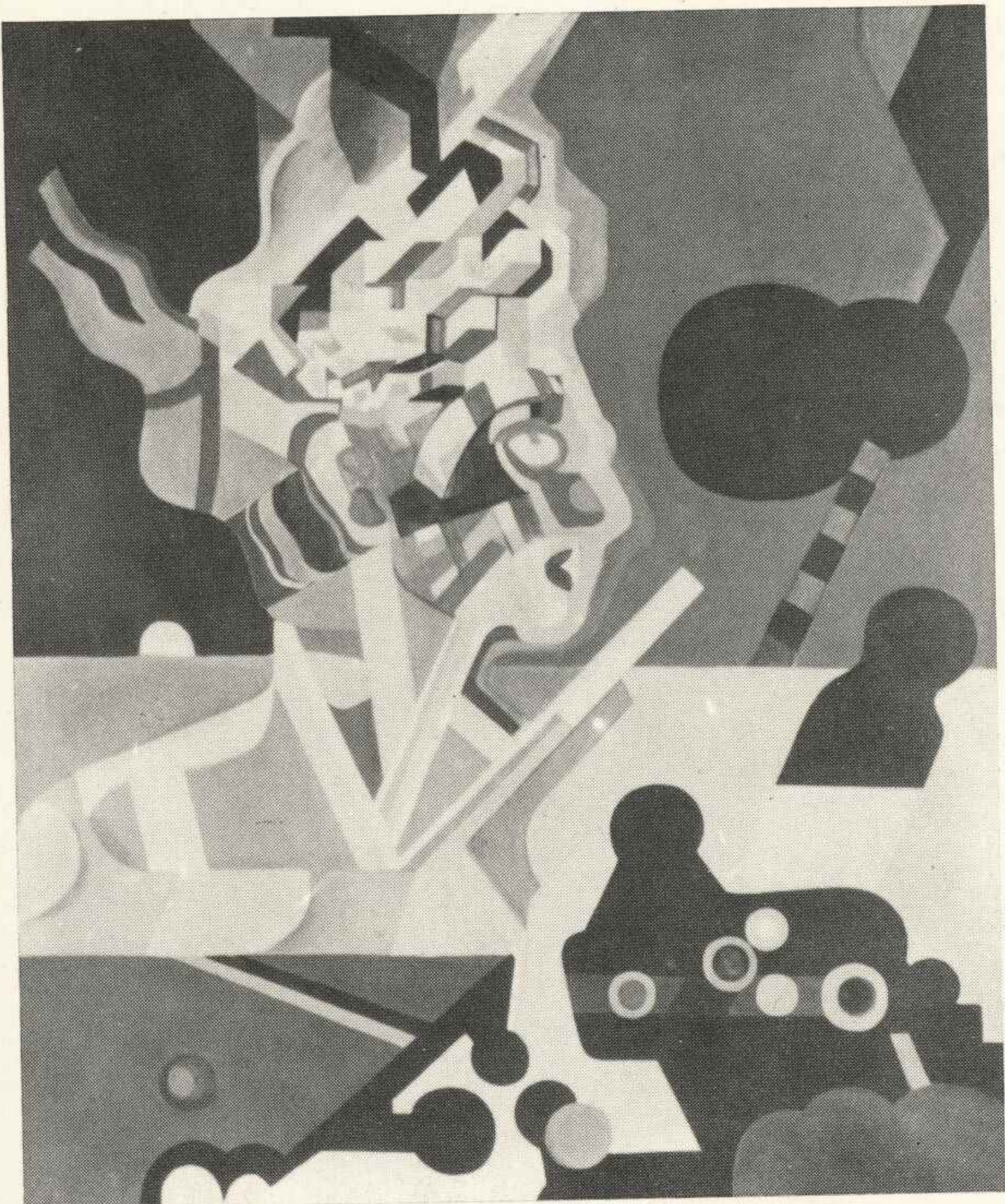

HENRYK OPALKA

58. Videolit I, 1987, litografia, technika własna, 55,5x80



RYSZARD MARIAN OWCZAREK

59. Symfonia XI – popioły i diamenty, 1986, ol. pł., 100x130

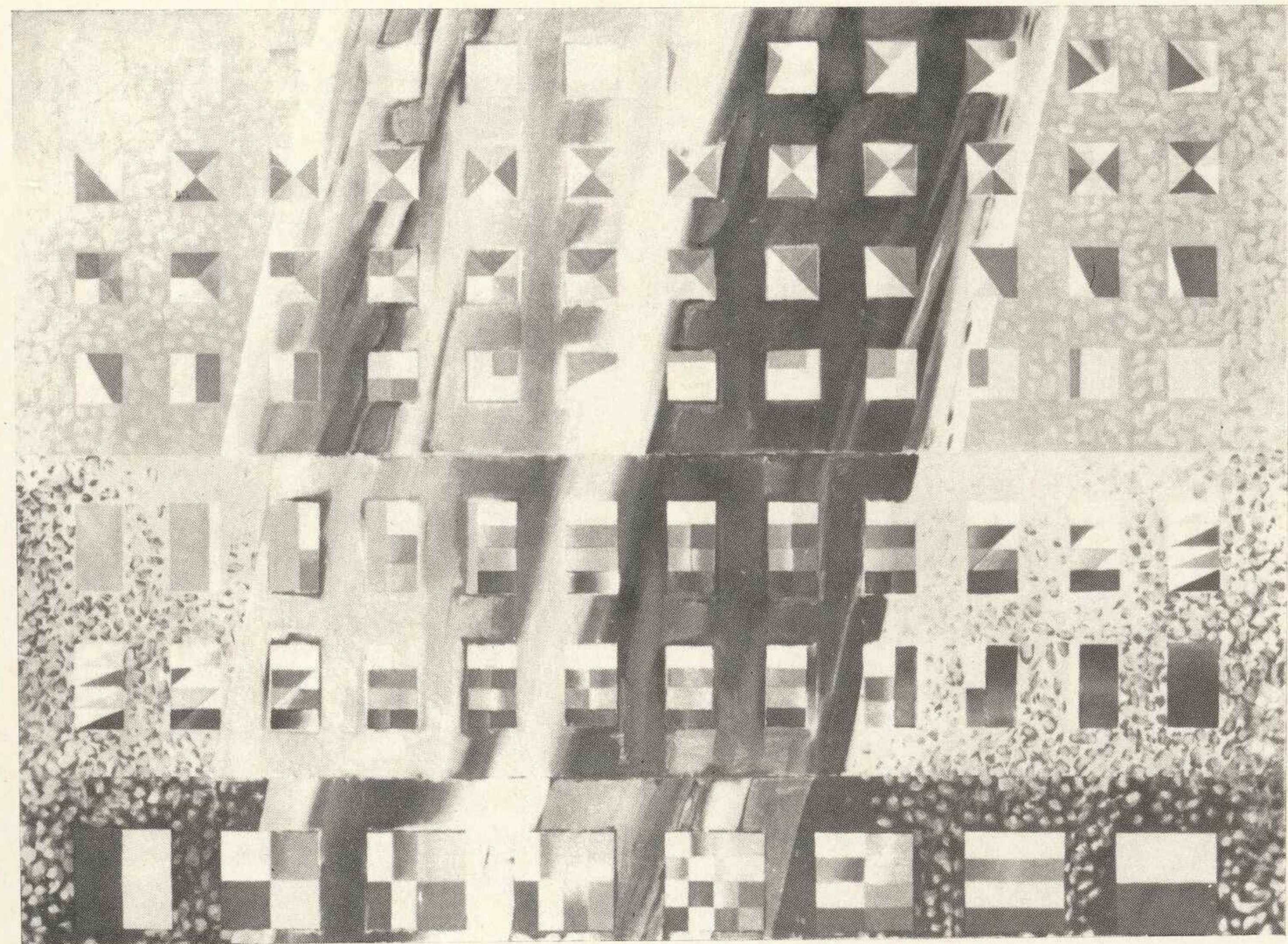

ZBIGNIEW PETRYKOWSKI

60. Marionetki, 1987, technika mieszana aksamit, 55,5x46,5

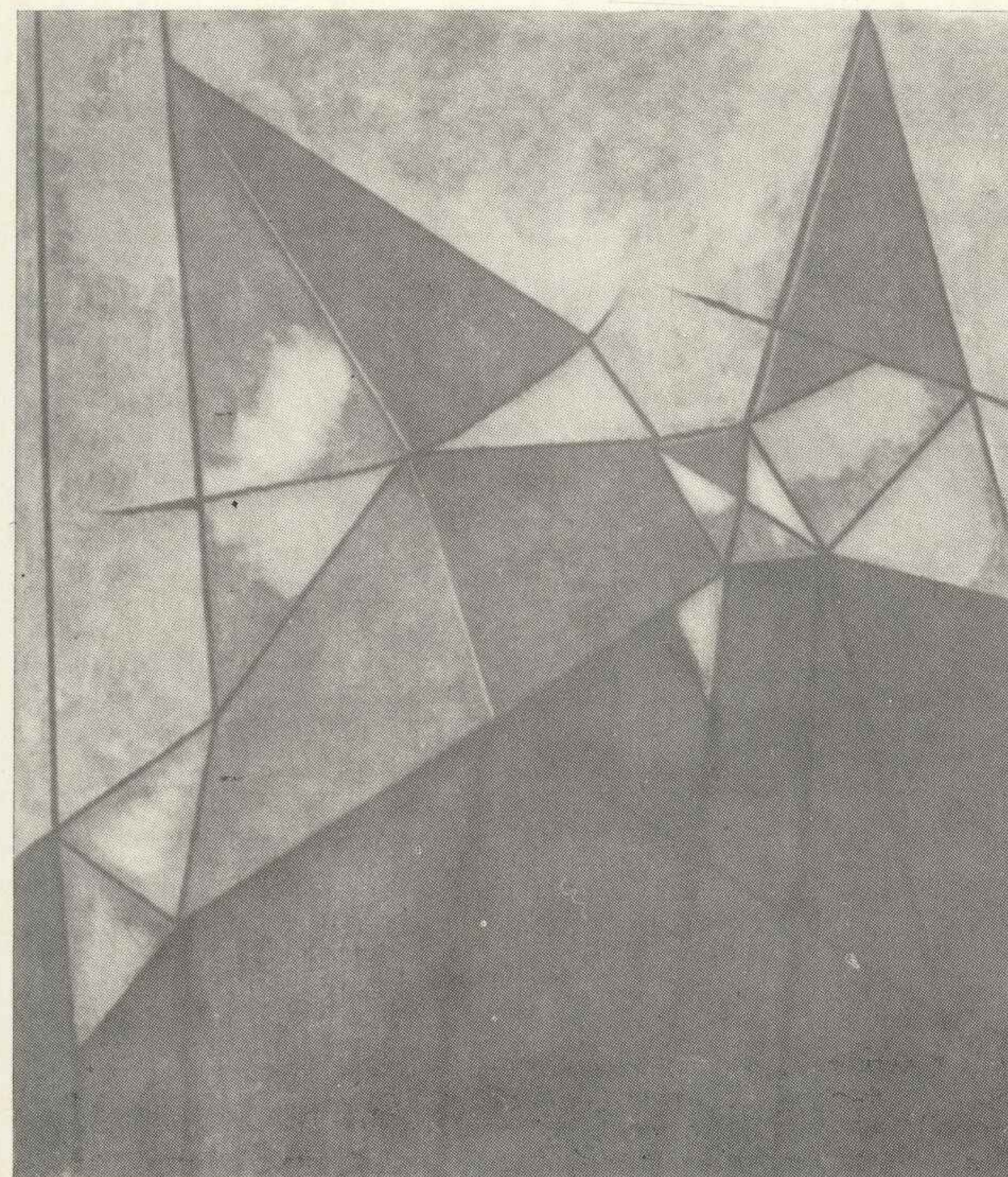

GRZEGORZ PIECYK

61. Wieczny, 1987, ol. pł. deska, 39x75

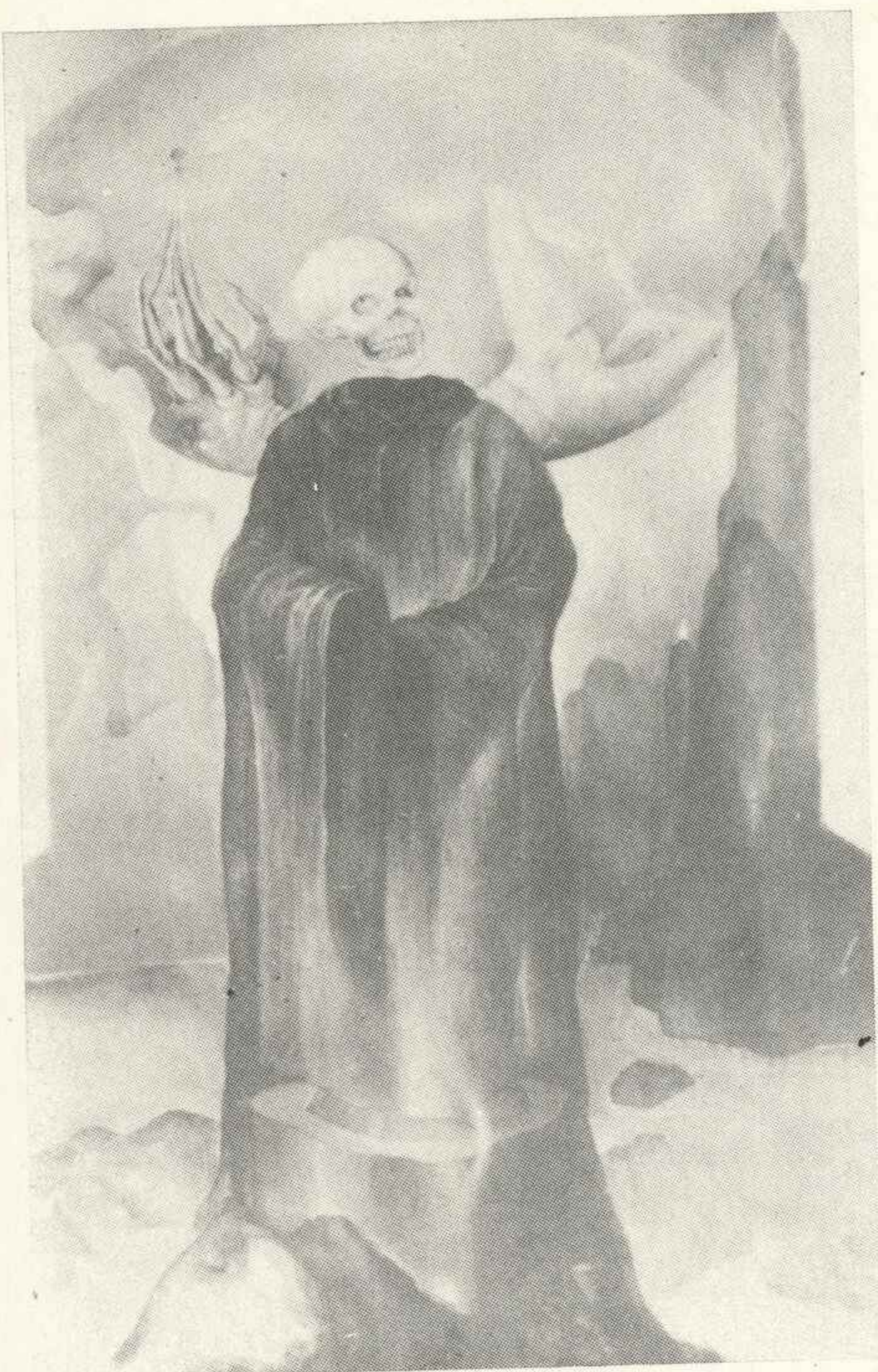

MICHAŁ PIECZONKO

62. Poznawanie, 1987, ol. pł., 70x80

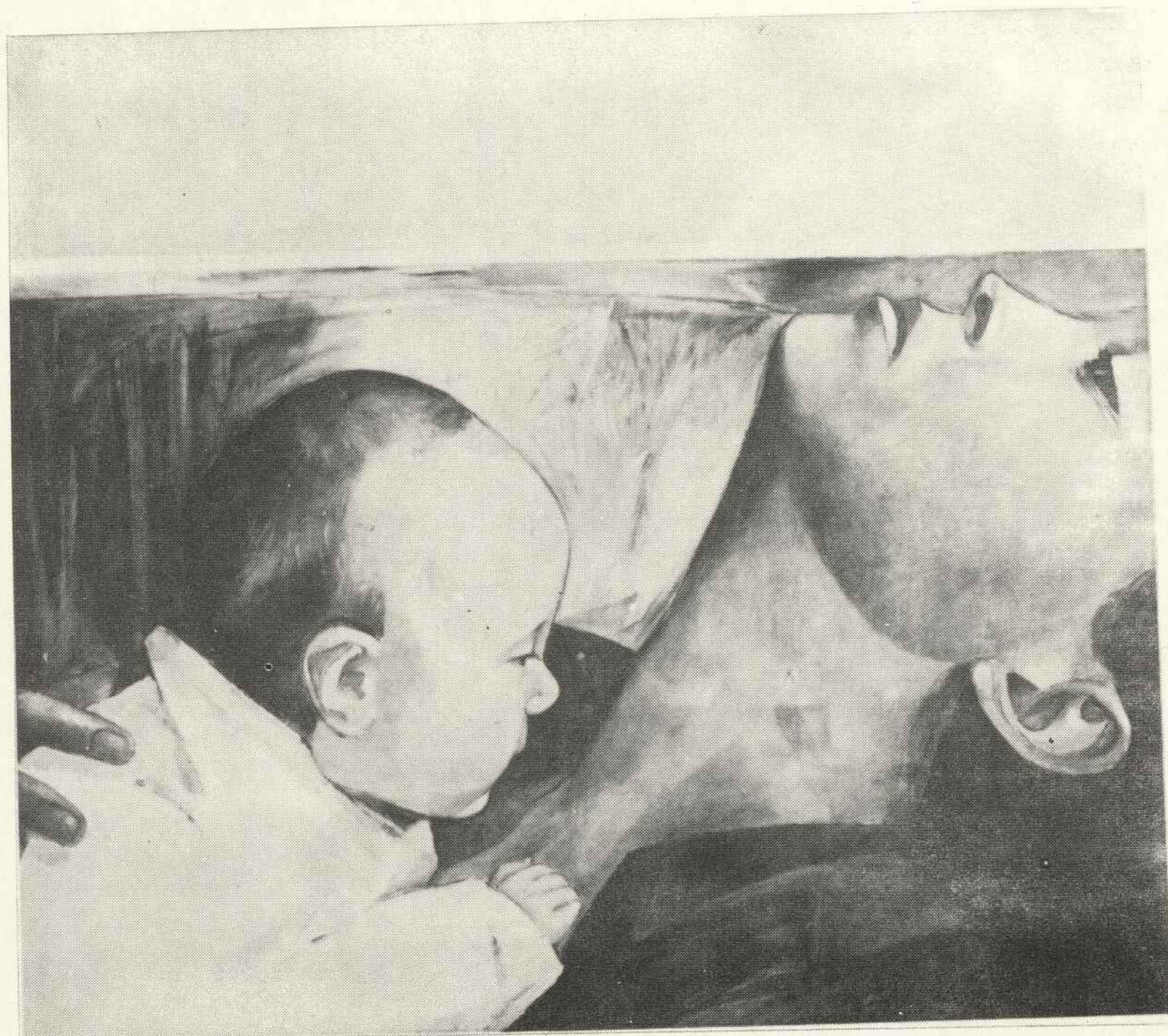

STANISŁAWA PIETRZAK-KRUPIŃSKA

63. Bezdomni, ale szczęśliwi, 1986, ol. pł., 81x65

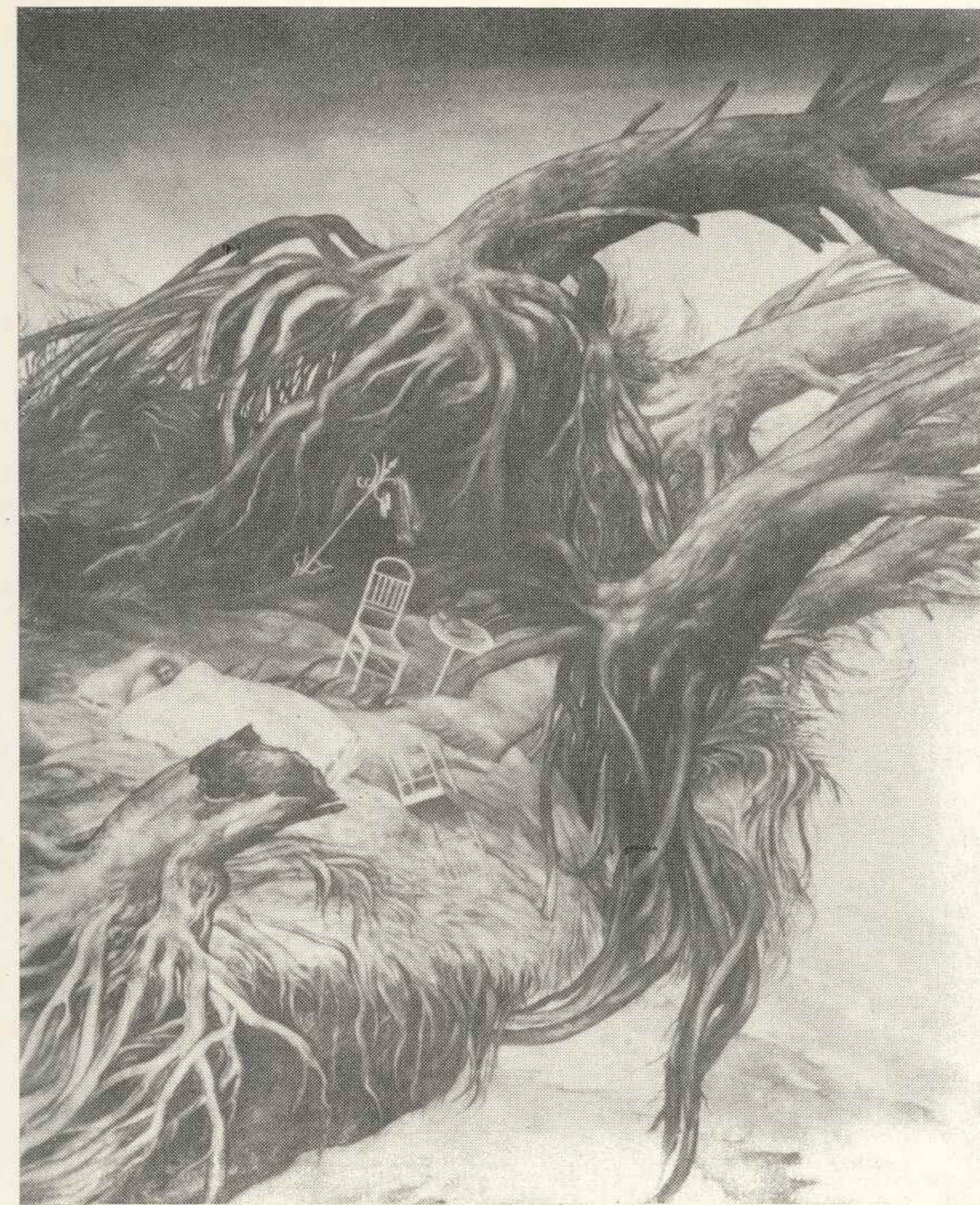

MONIKA PIWOWARSKA

64. Z cyklu Impulsy nr 1, 1987, akryl płyta, 81x58

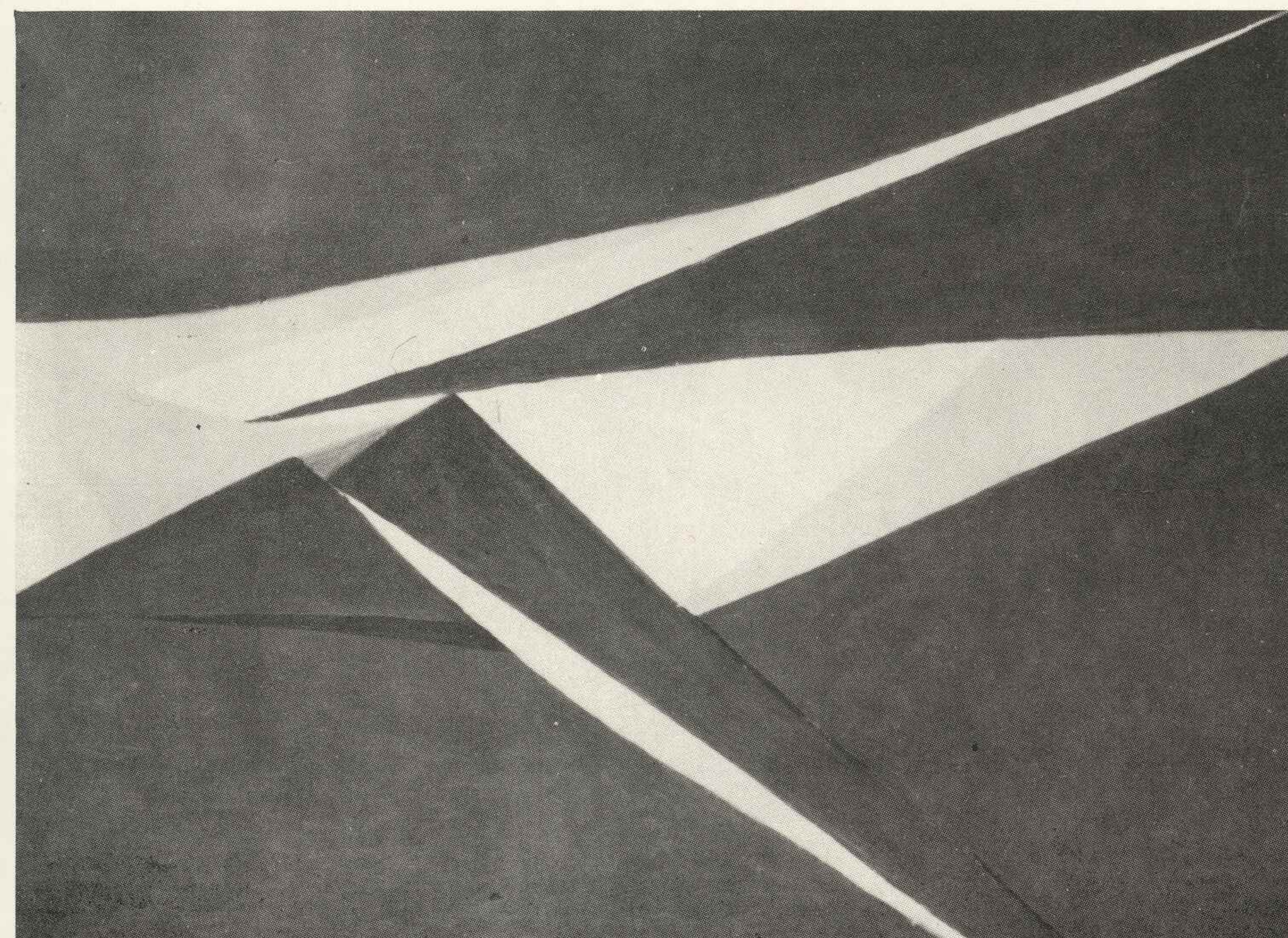

CZESŁAW PODGÓRSKI

65. Drzewo X, 1986, ol. pł., 65x81



WŁADYSŁAW POPIELARCZYK

66. Głowa, 1986, technika mieszana, ol. pł., 90x70



TADEUSZ PUSZCZ

67. Bez tytułu, 1985, ol. pł., 54x70

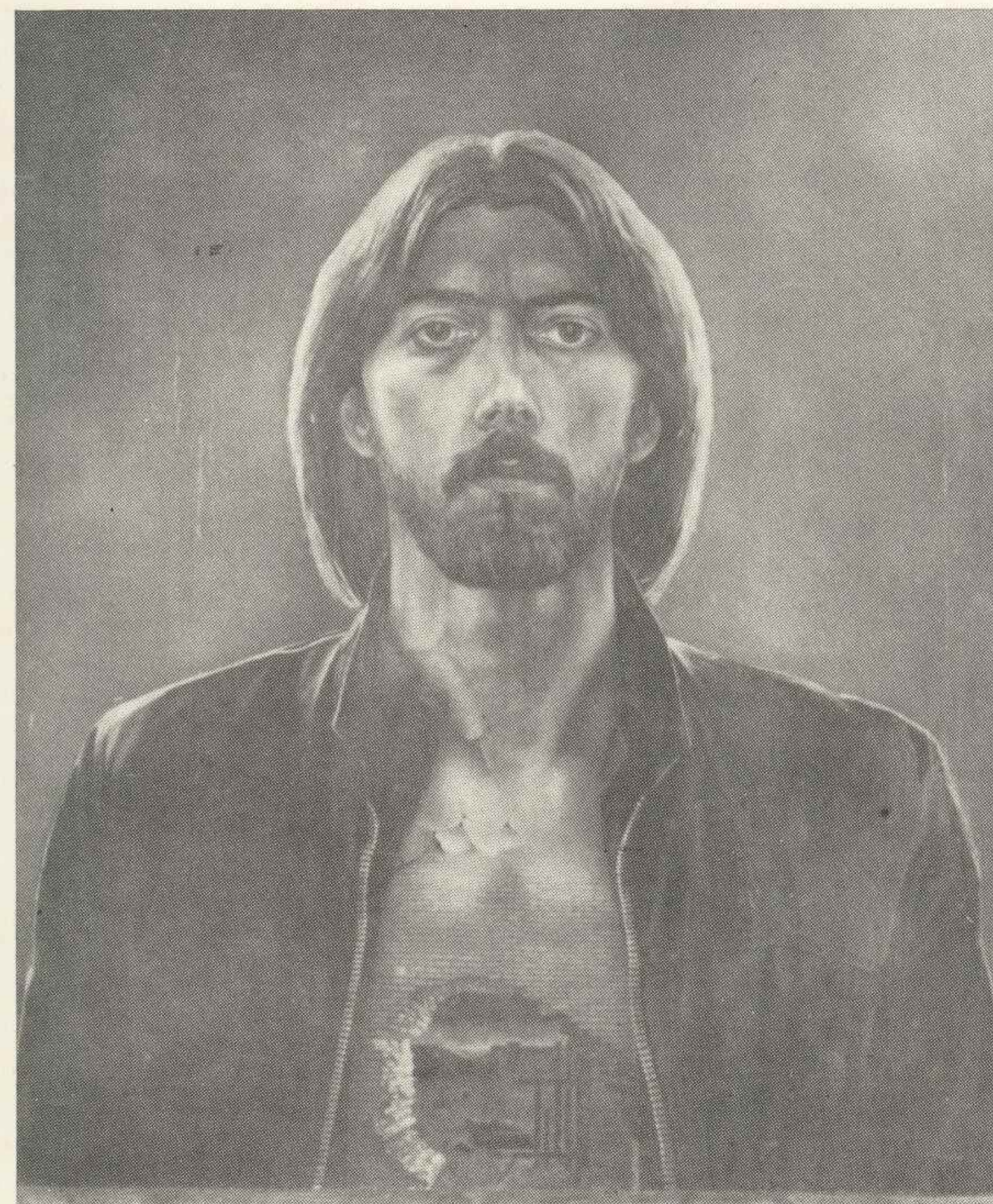

BARBARA RAIDA

68. Wisła III (środkowa część tryptyku), 1987, ol. pł., 150x100



ERNA ROSENSTEIN

69. Nadchodzi słońce, 1987, technika mieszana pł., 20x33,5

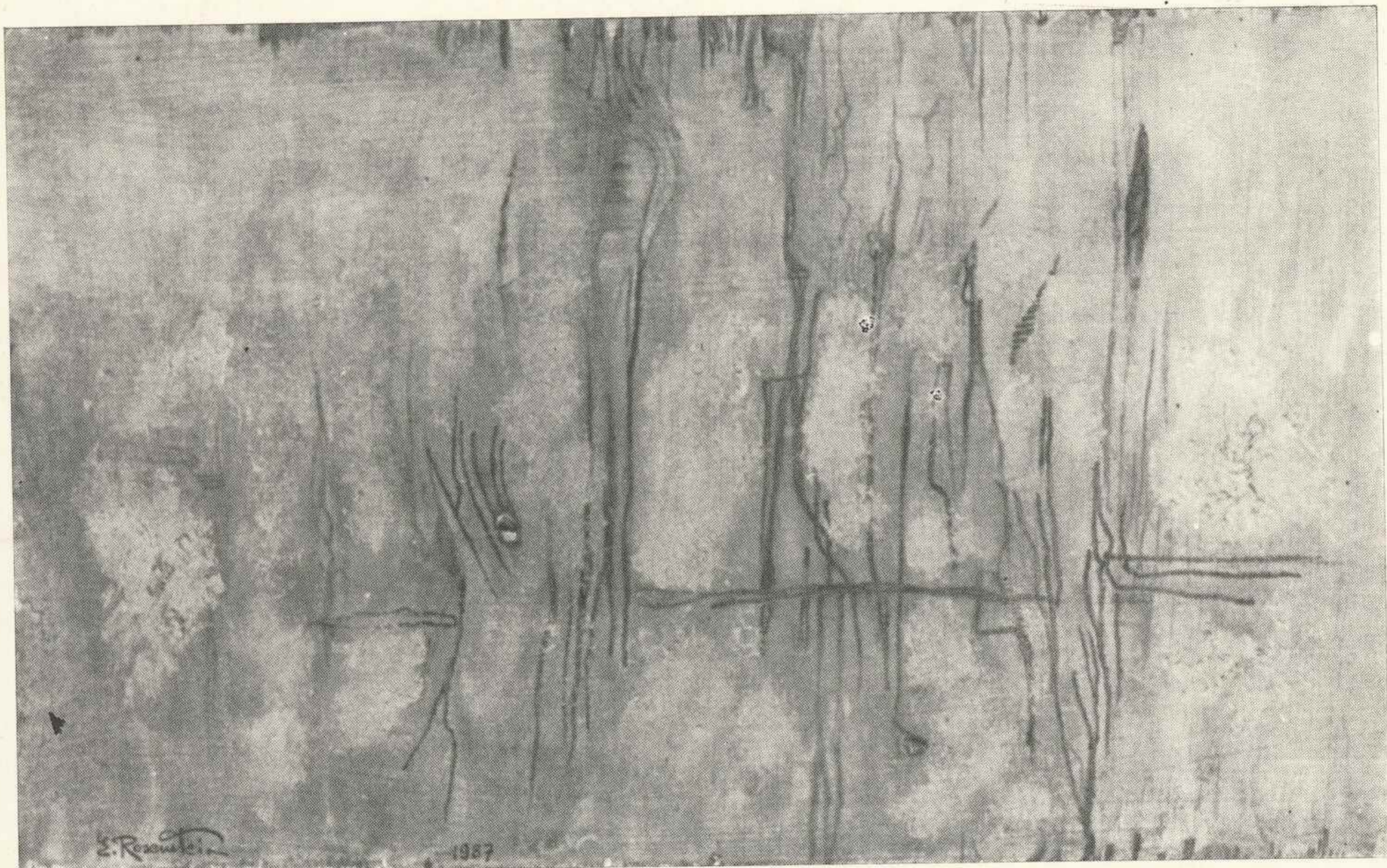

BRONISŁAW SCHLABS

71. Wizerunek malarza z Bułgarii, 1986, technika własna pł., 90x90



OLGA SAMARSKA

70. Krajobraz z Ofelią, 1984, ol. pł., 73x54

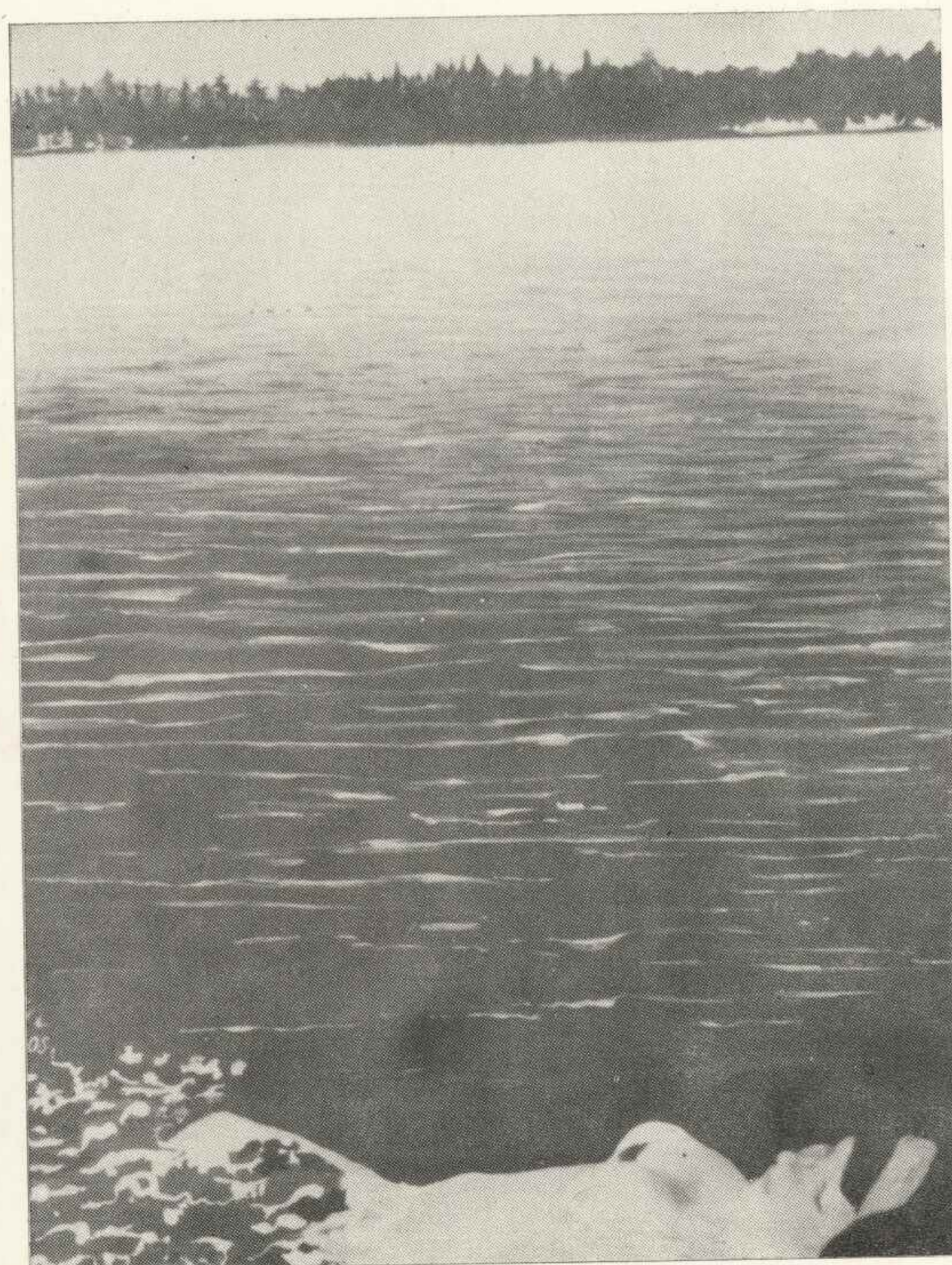

EWA SEMIL

72. Fala, 1986, ol. pł., 80x100



SZCZEPAN SKORUPKA

73. Krajobraz zimowy, 1986, ol. pł., 77x60



RYSZARD SKÓRSKI

74. Ballada o wymyślonym świecie, 1986, rysunek ołówkiem, 52x46

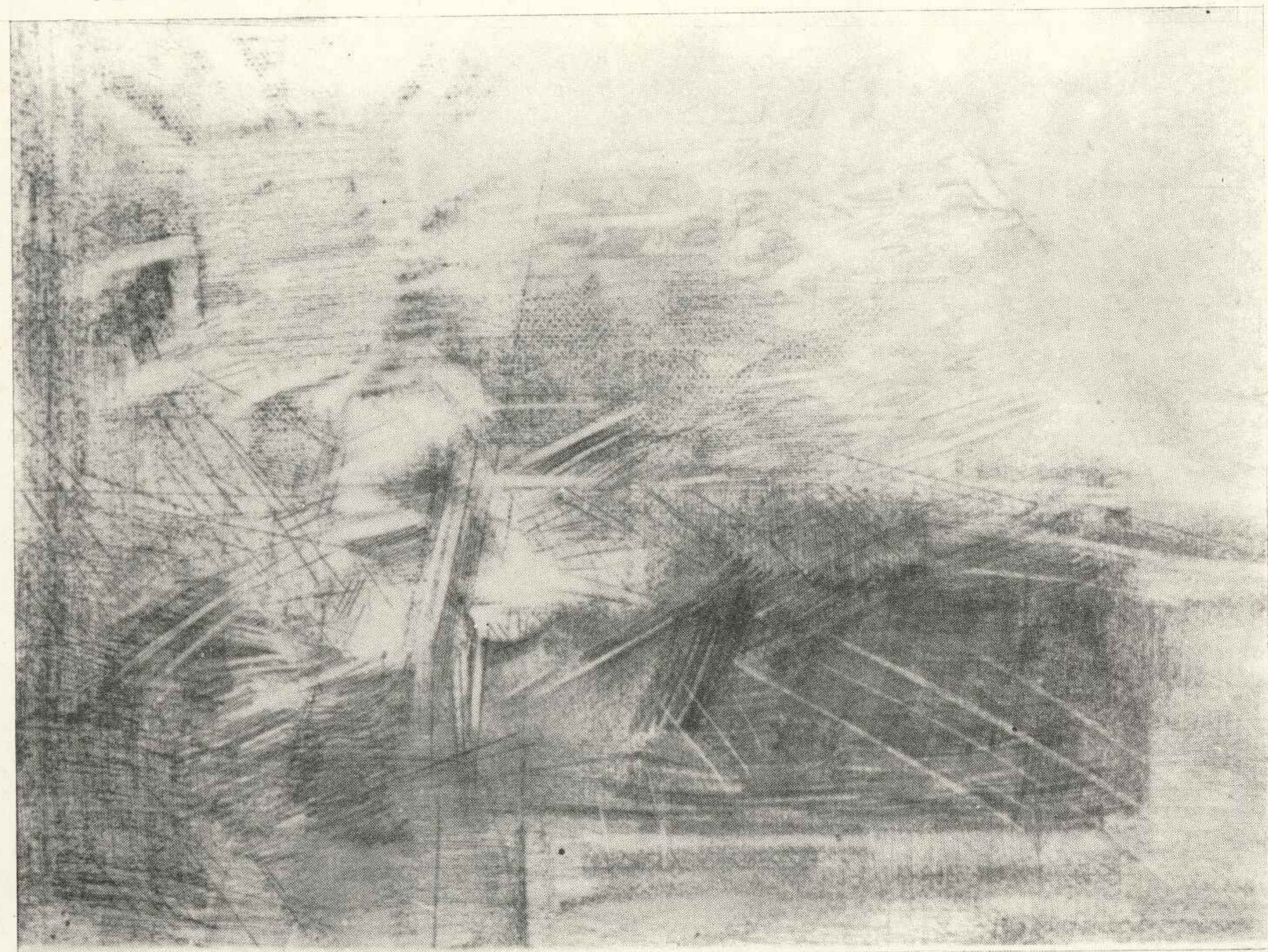

ANNA SOBOL

75. Julia, Jula, Julijka, 1986, ol. pł., 50x70

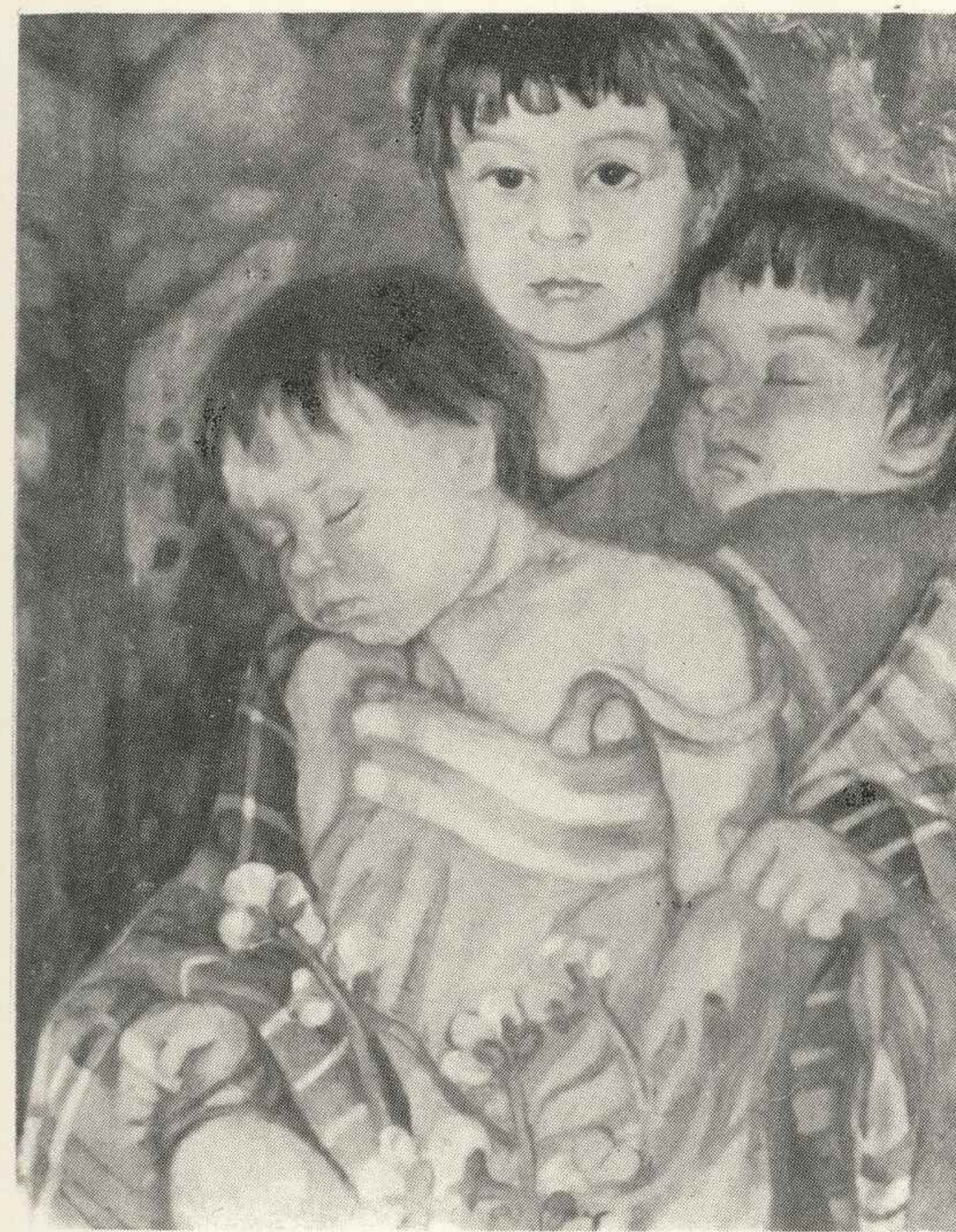

DONALD SOLO

76. Z mojego okna, 1986, ol. pł., 60x81

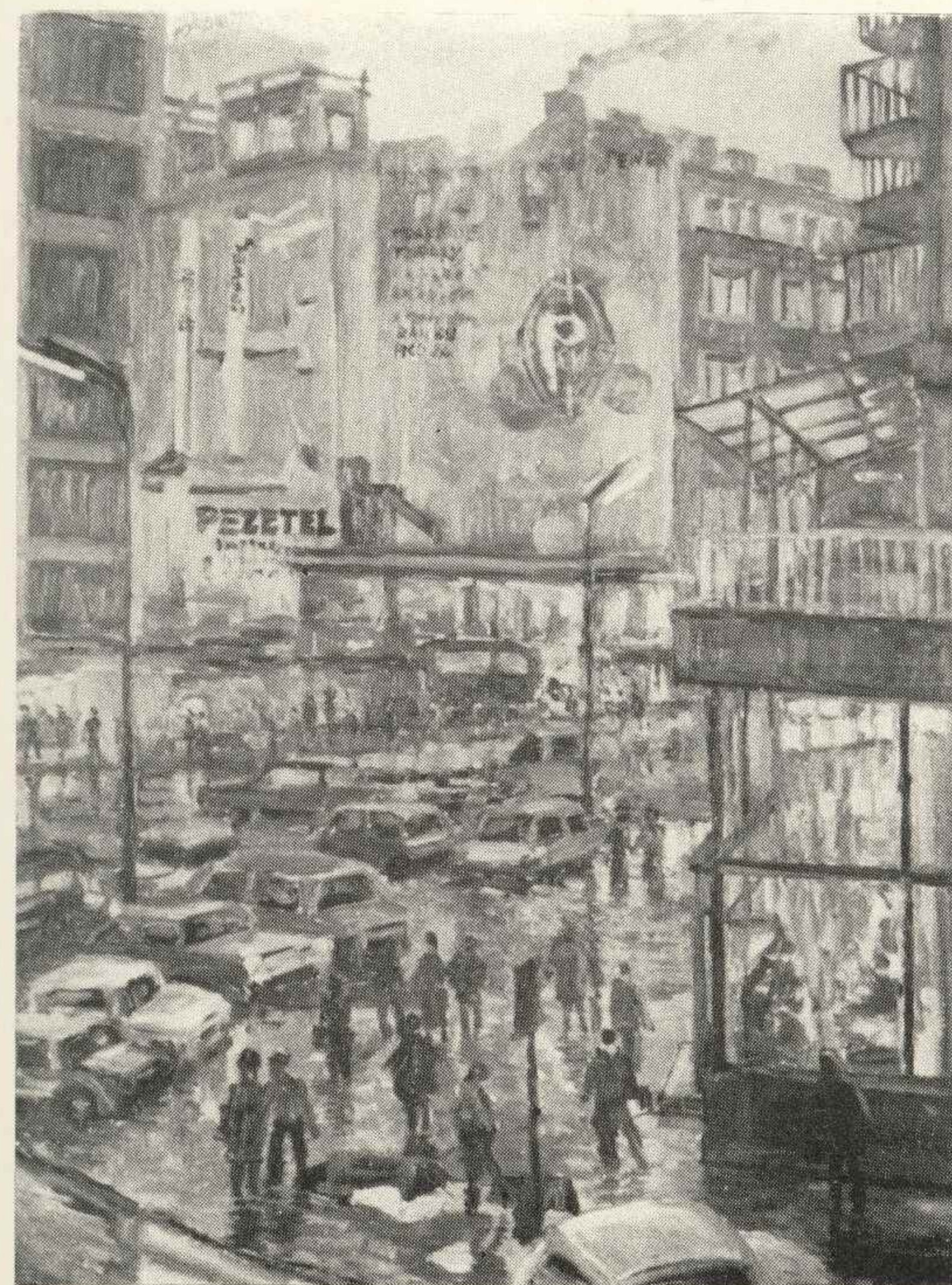

BOGDAN SOPNIEWSKI

77. Egocentryk, 1984, technika mieszana, ol. pt., 65x74

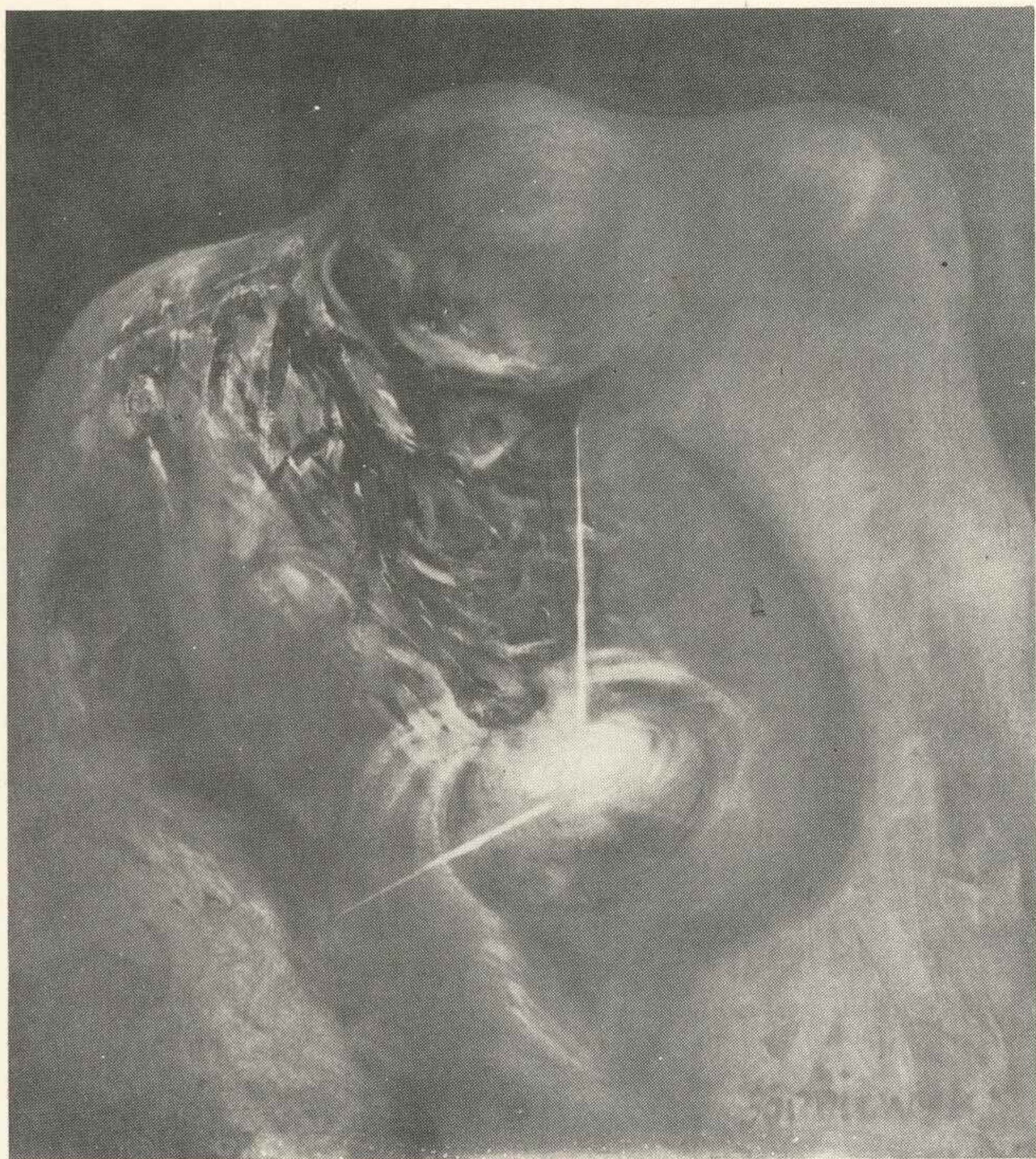

MARIAN STEC

78. Morza i brzegi, ol. pt., 90x120

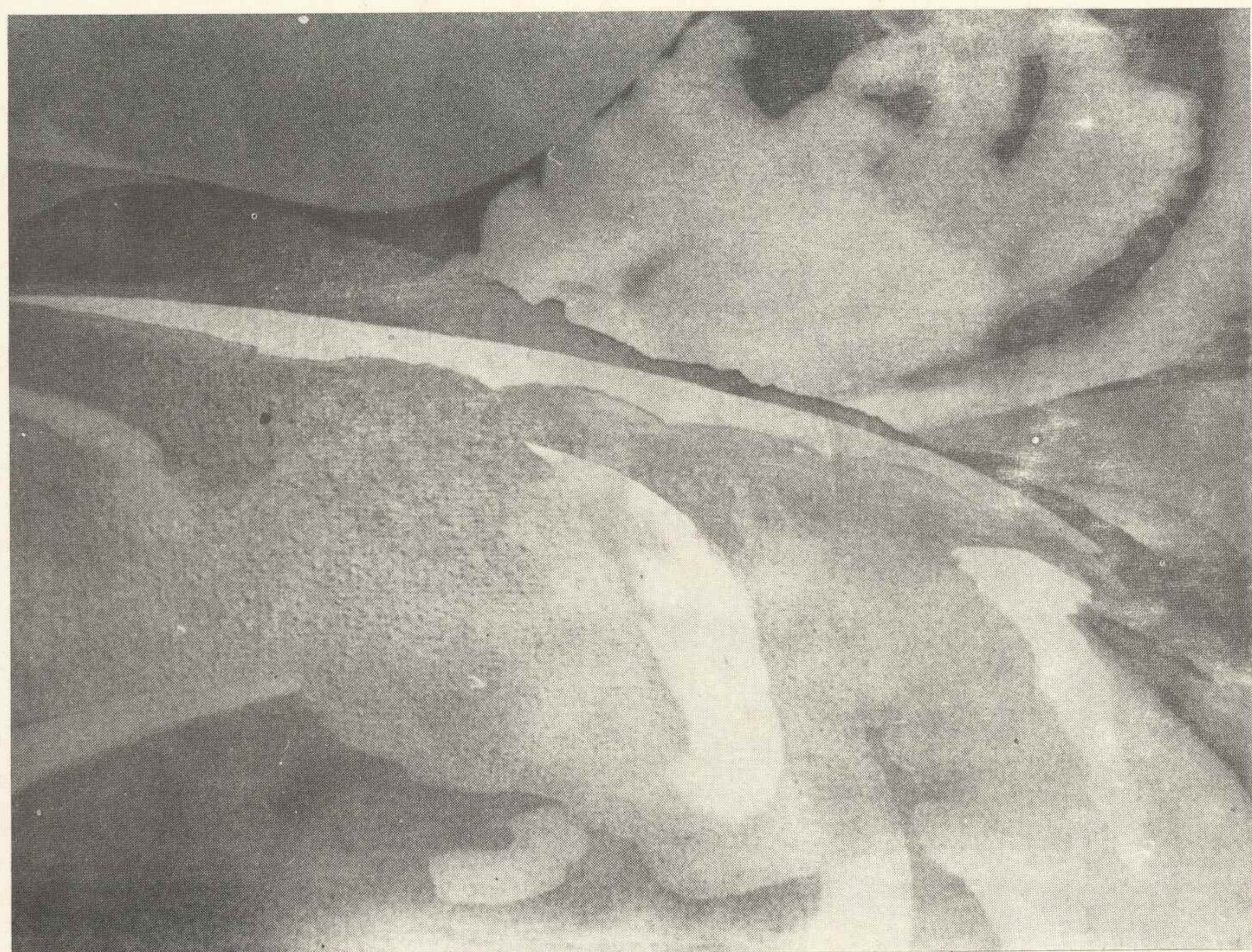

ARKADIUSZ SUPRYN

79. Pracownia, 1983, ol. pt., 100x80



JAN PIOTR SZANCER

80. Inmarsat – kosmiczny łącznik, 1987, litografia, 60,5x42,5

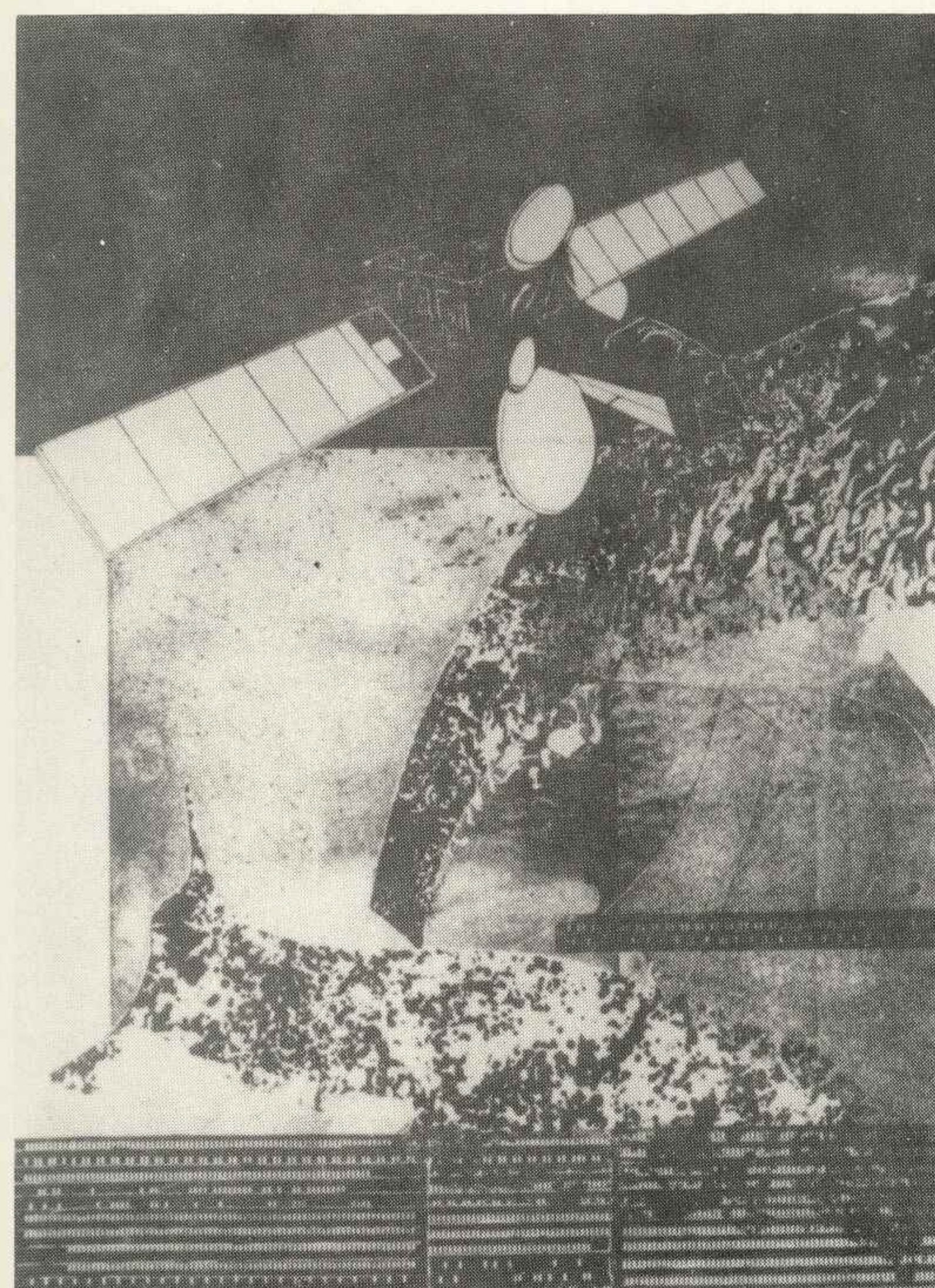

EUGENIUSZ SZELAĞOWSKI

81. Obraz nr 1, 1985, olej płyta, 135x82



JADWIGA SZMYD-SIKORA

82. Za późno na medytacje..., linoryt, 17x13



BOGUSŁAW SZWACZ

83. Ars – hormone gram „warszawski”, 1986, tempera ol. pł., 66x80

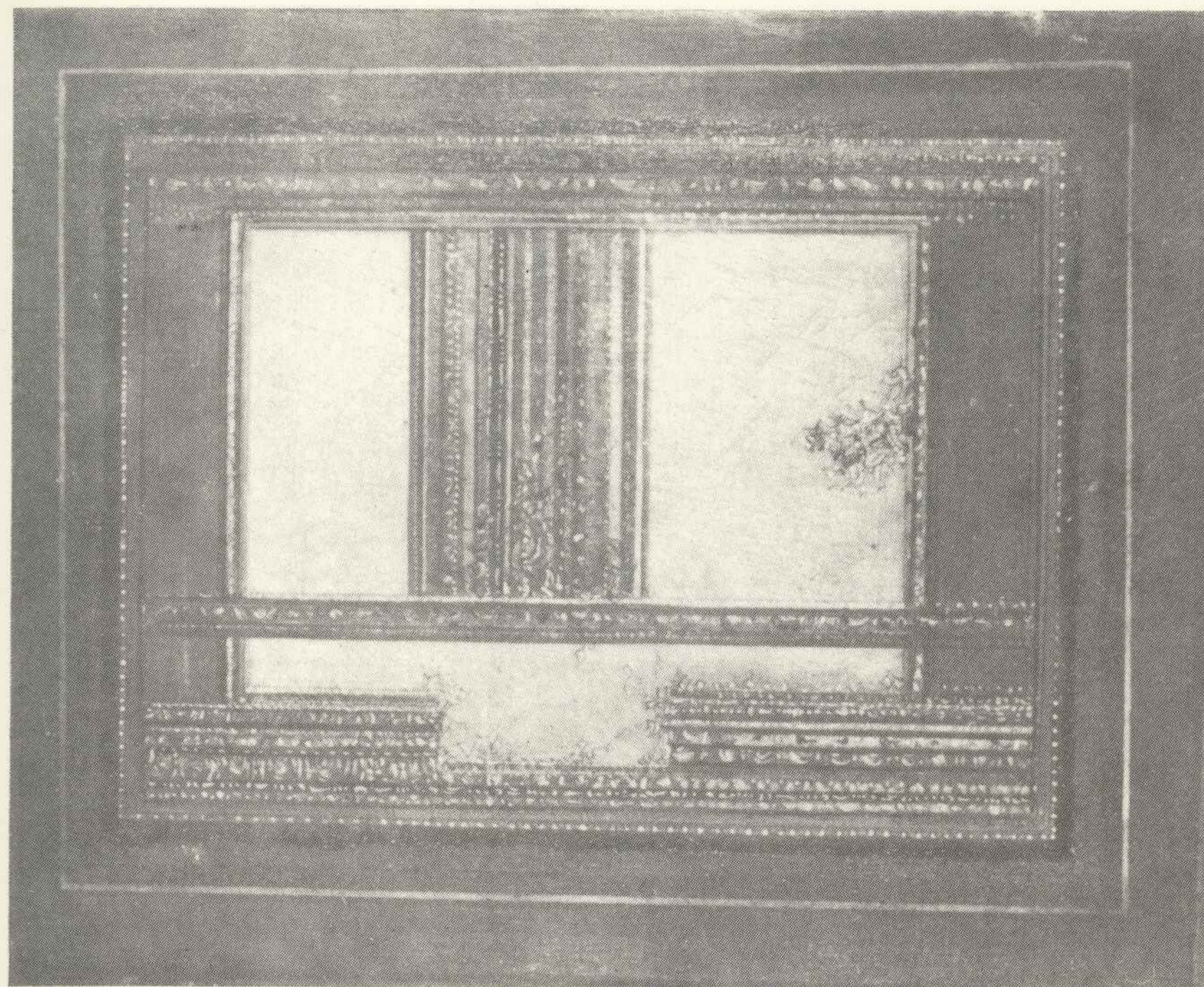

KAZIMIERZ SZWAINOWSKI

84. Z cyklu Opowieść leśna. Wola Życka – bagno, 1986, linoryt, 23x33



DARIUSZ SZYBIŃSKI

85. Portret Jacka, 1987, technika mieszana, 55x40

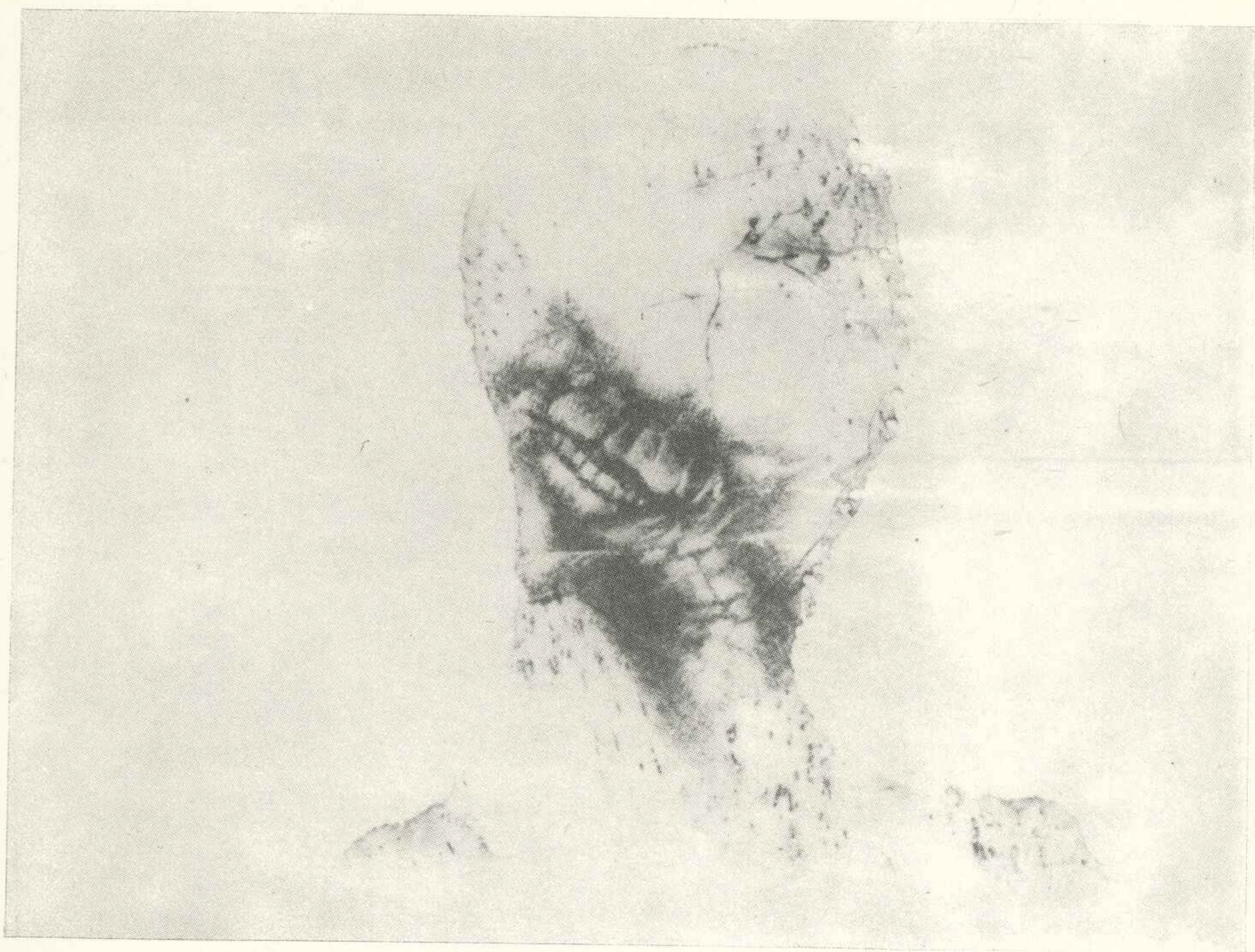

JERZY ŚWIĄTKOWSKI

86. Metrobudowa 2, 1984, linoryt, 50,5x60,5

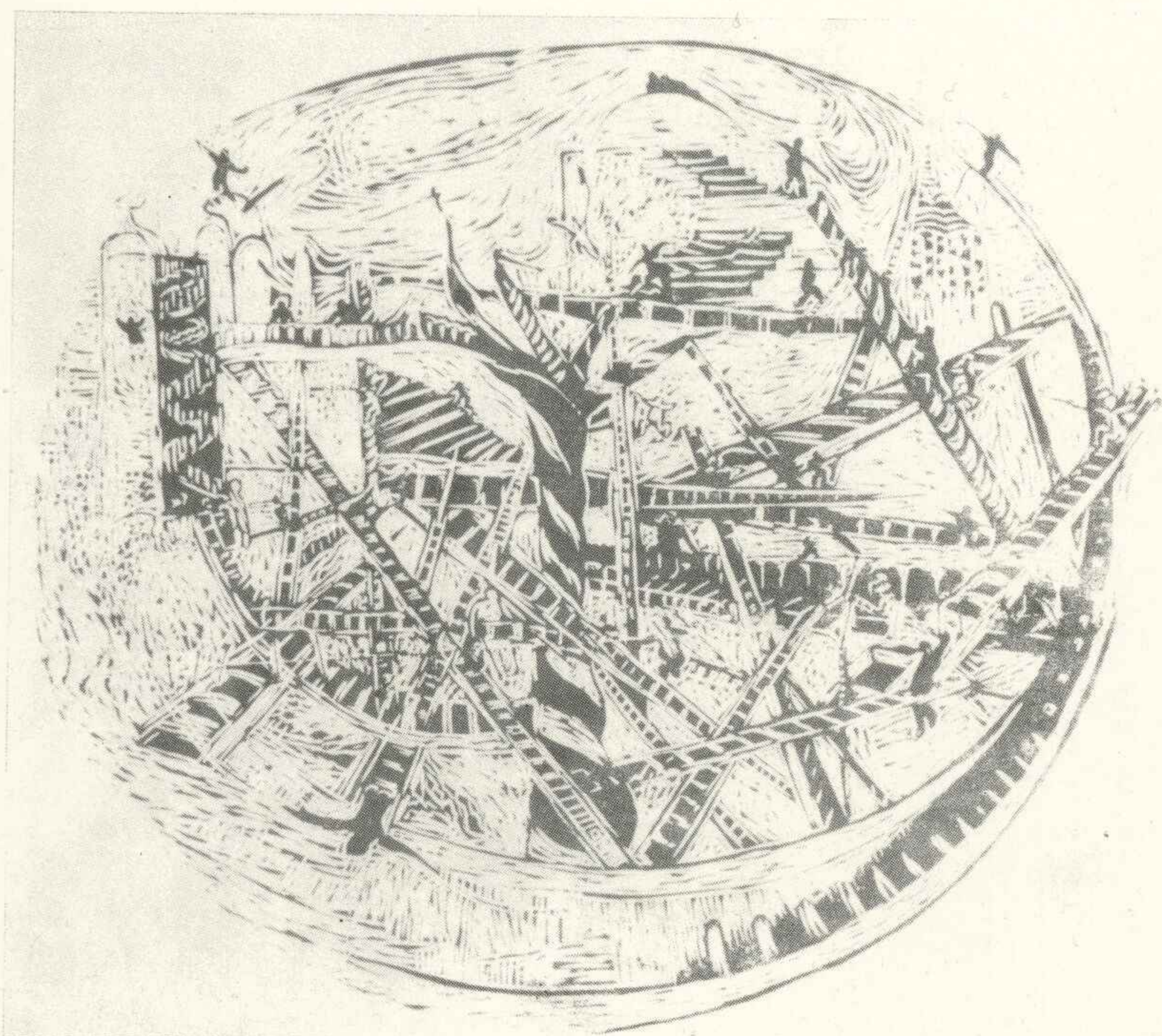

BRONISŁAW J. TOMECKI

87. Kompozycja absurdalna II, 1985, ol. pł., 97x47

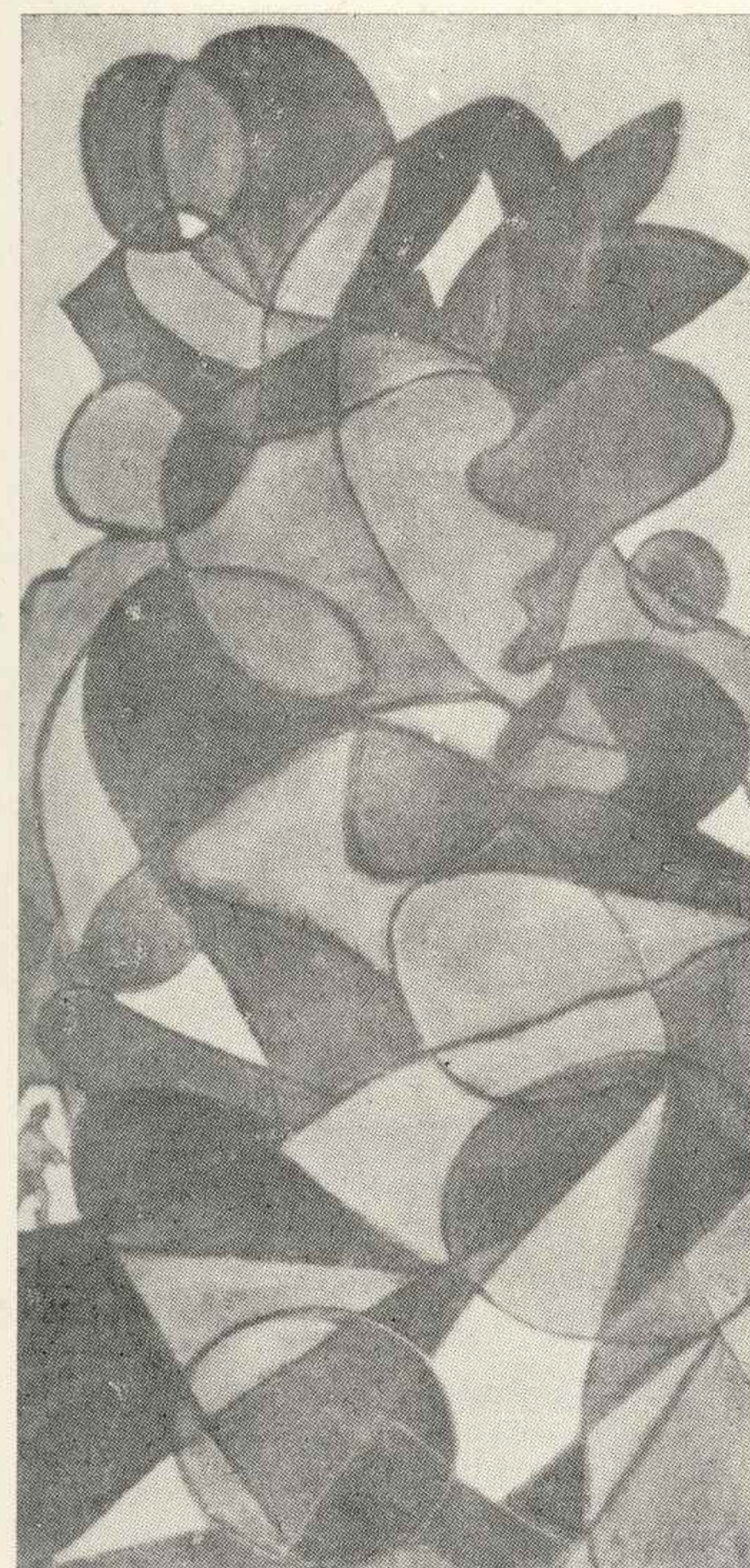

ANNA TROCHIM

88. Bez tytułu, 1985-87, ol. pł., 100x100

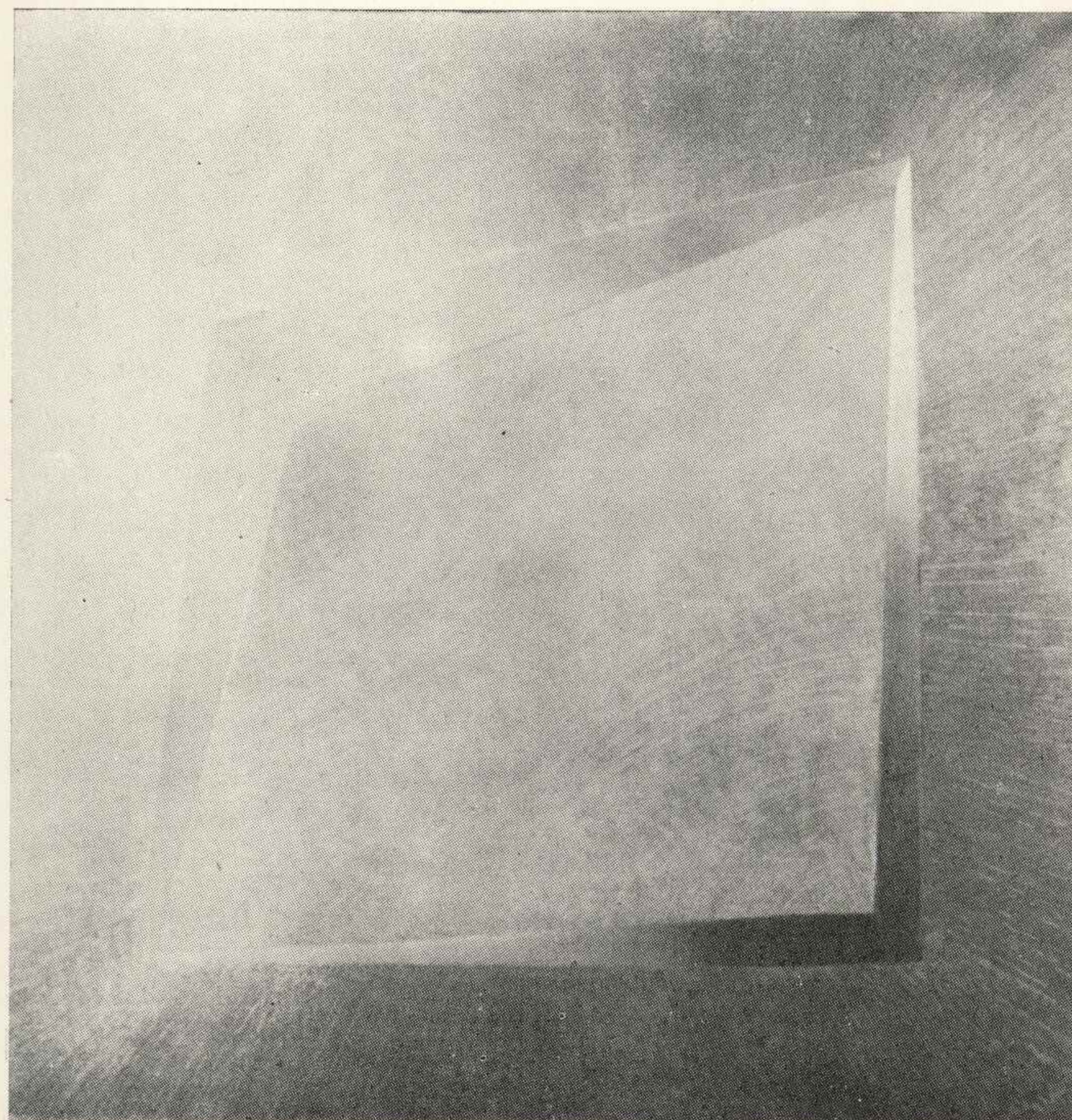

ALEKSANDER TUREK

89. Akt Joli, 1986, ol. pł., 100x121



BOHDAN WALKNOWSKI

90. Diuny XX, 1987, akryl ol. pł., 100x120

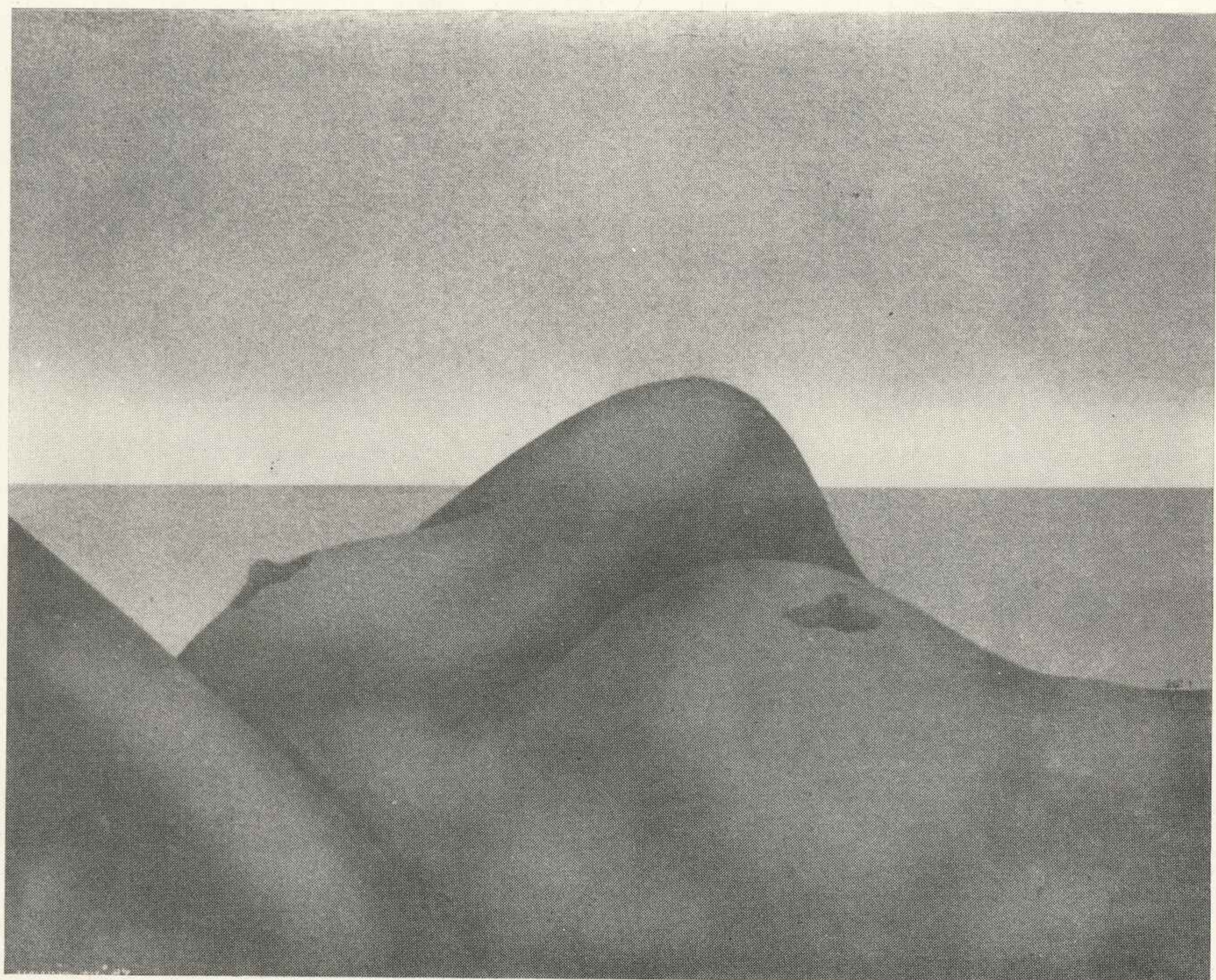

BOGDAN WAROWNY

91. Z cyklu Obraz i rama, 1982, sucha igła, 64,5x49,5



BRONISŁAWA WILIMOWSKA

92. Pejzaż III, 1987, ol. pł., 65x67

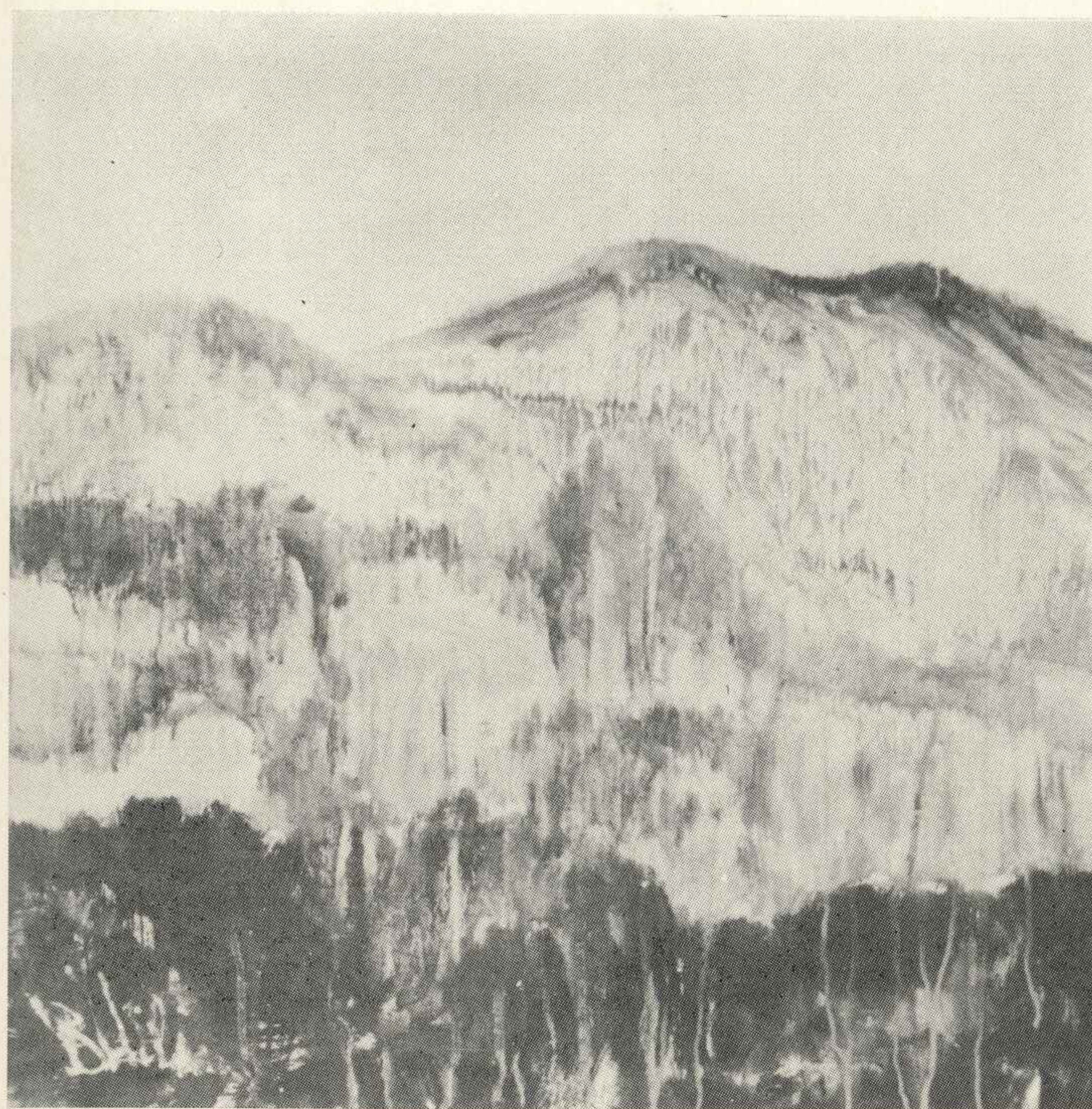

MARIA WOLLENBERG-KLUZA

93. Przysięga dabielska, 1987, ol. pł., 120x115



JACEK WOLSKI

94. Czerwone wino, 1987, ol. pł., 85x80

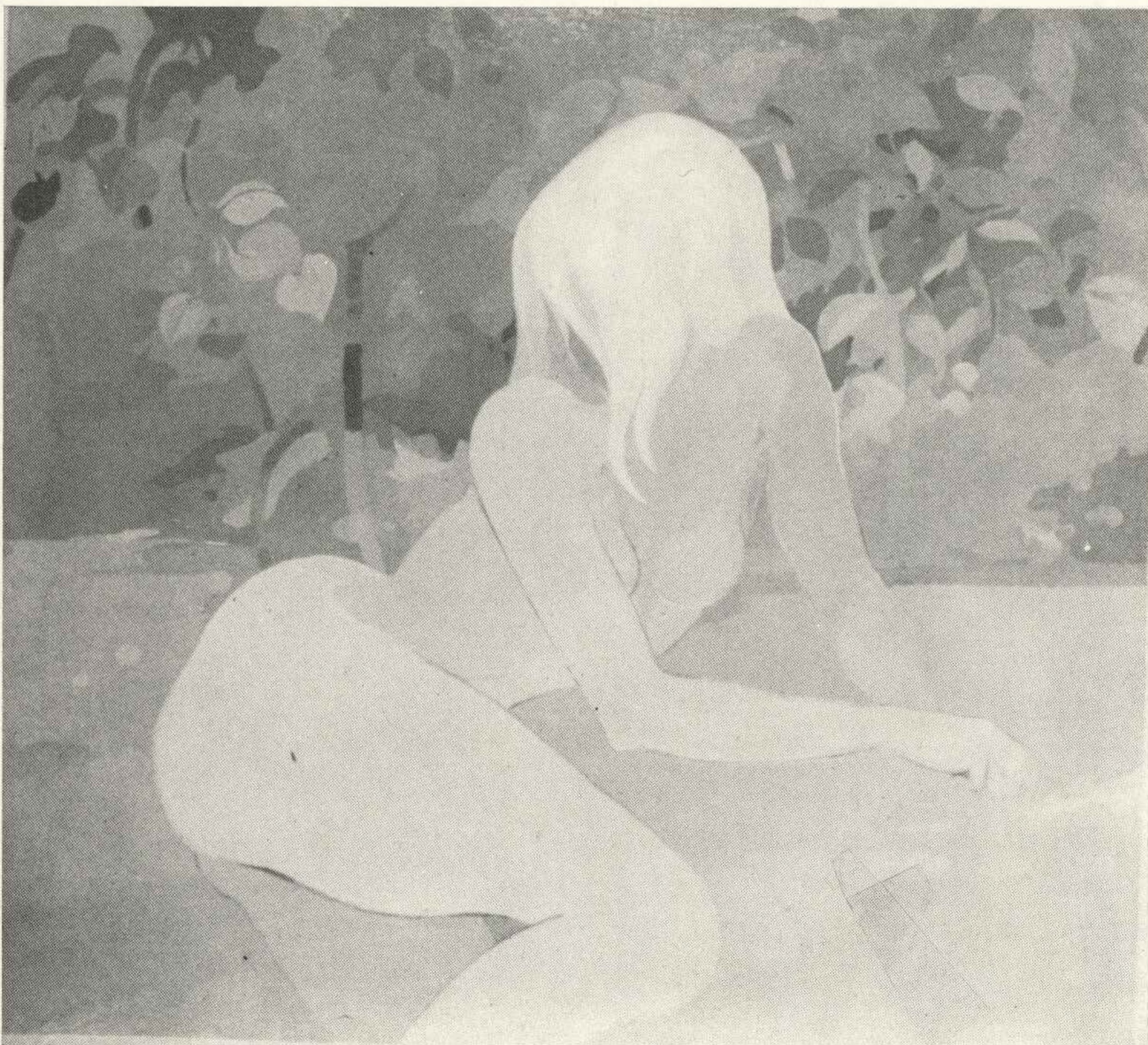

LECH WOLSKI

95. Znak rozpadu, ol. pł., 120x100



ELŻBIETA WYROŻEMSKA

96. Autoportret w lustrze, 1985, ol. pł., 63x79



MARIAN WYROŻEMSKI

97. Portret Norwida, 1984, ol. pł., 100x81
wł. Muzeum Narodowego w Warszawie

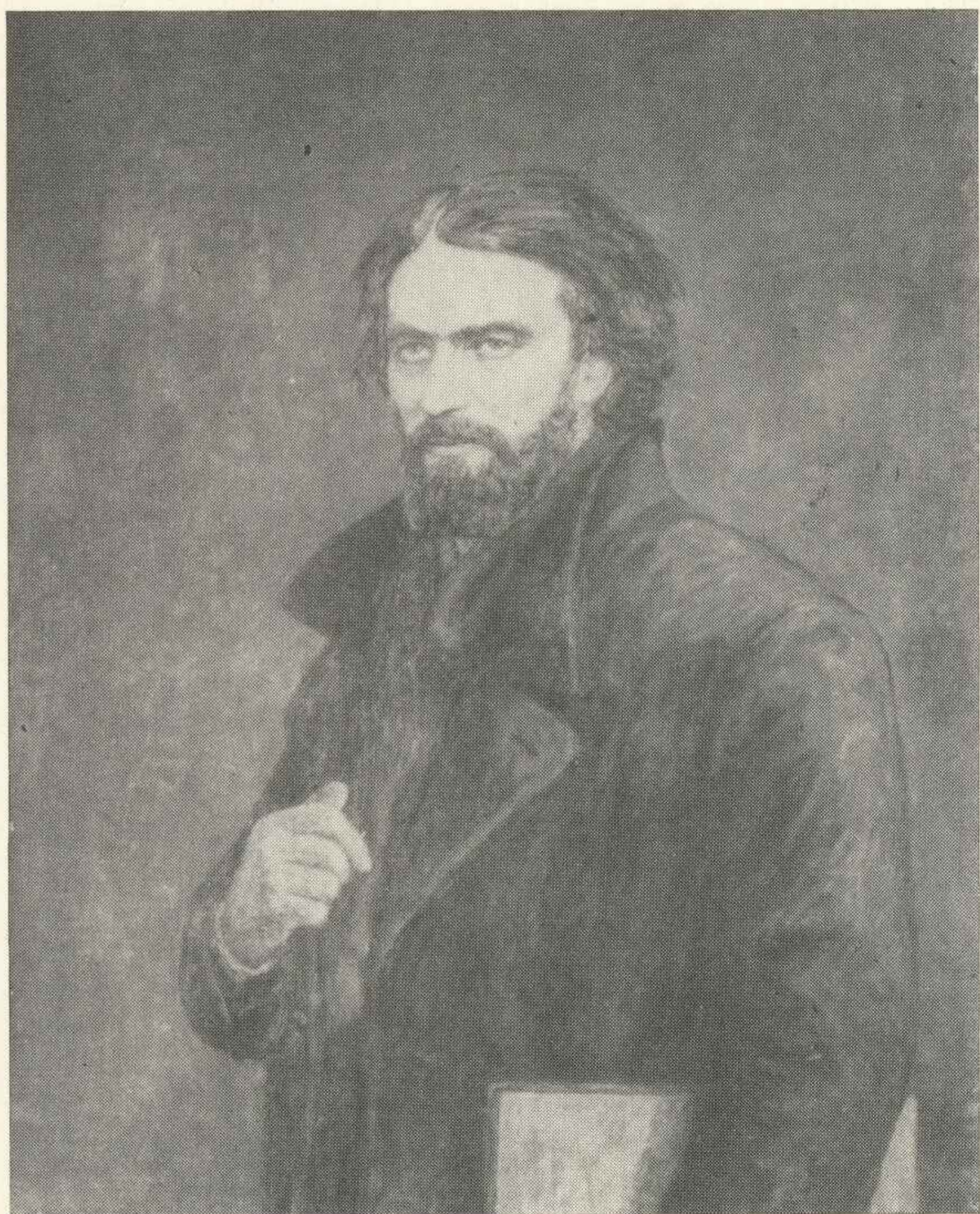

PIOTR WYROŻEMSKI

98. Kompozycja XI, 1987, gwasz tempera, 67x52



ALICJA J. ZACHARZEWSKA-FEDOROWICZ

99. Przebudzenie, 1985, tempera pł., 77x77

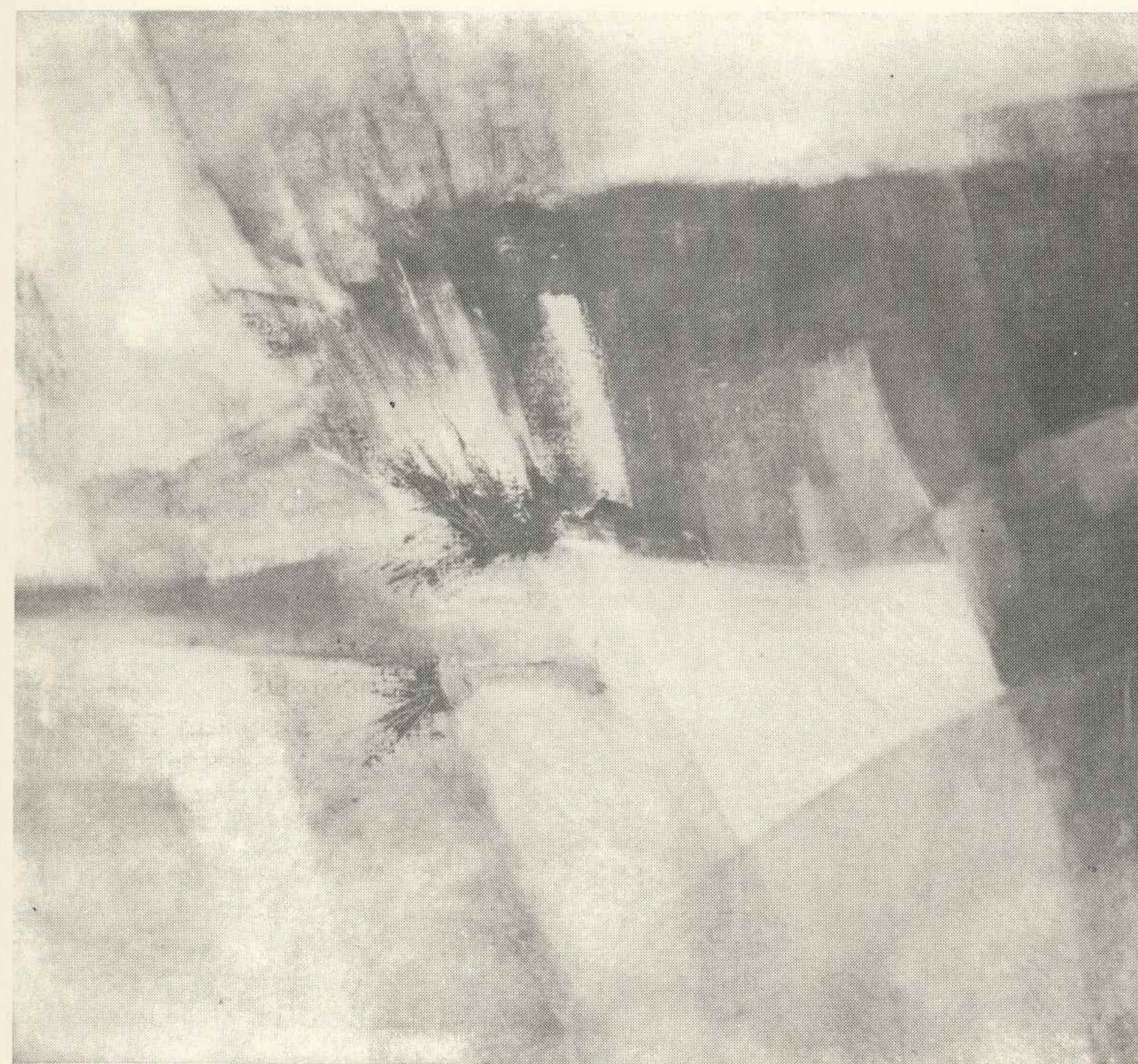

ANNA ZIAJA

100. Znowu wiosna, 1987, ol. pł., 100x85



MIECZYŚLAW ZIOMEK

101. Podarunek, 1984, ol. pł., 83x114



ANTONI ZYDRÓŃ

102. Byliśmy, jesteście – czy jeszcze będziemy?, 1978–84, assemblage, 130x300



IRENA ŻABIANKA

103. Kawiarnia Koński Jar, 1981, ol. pł., 70x54

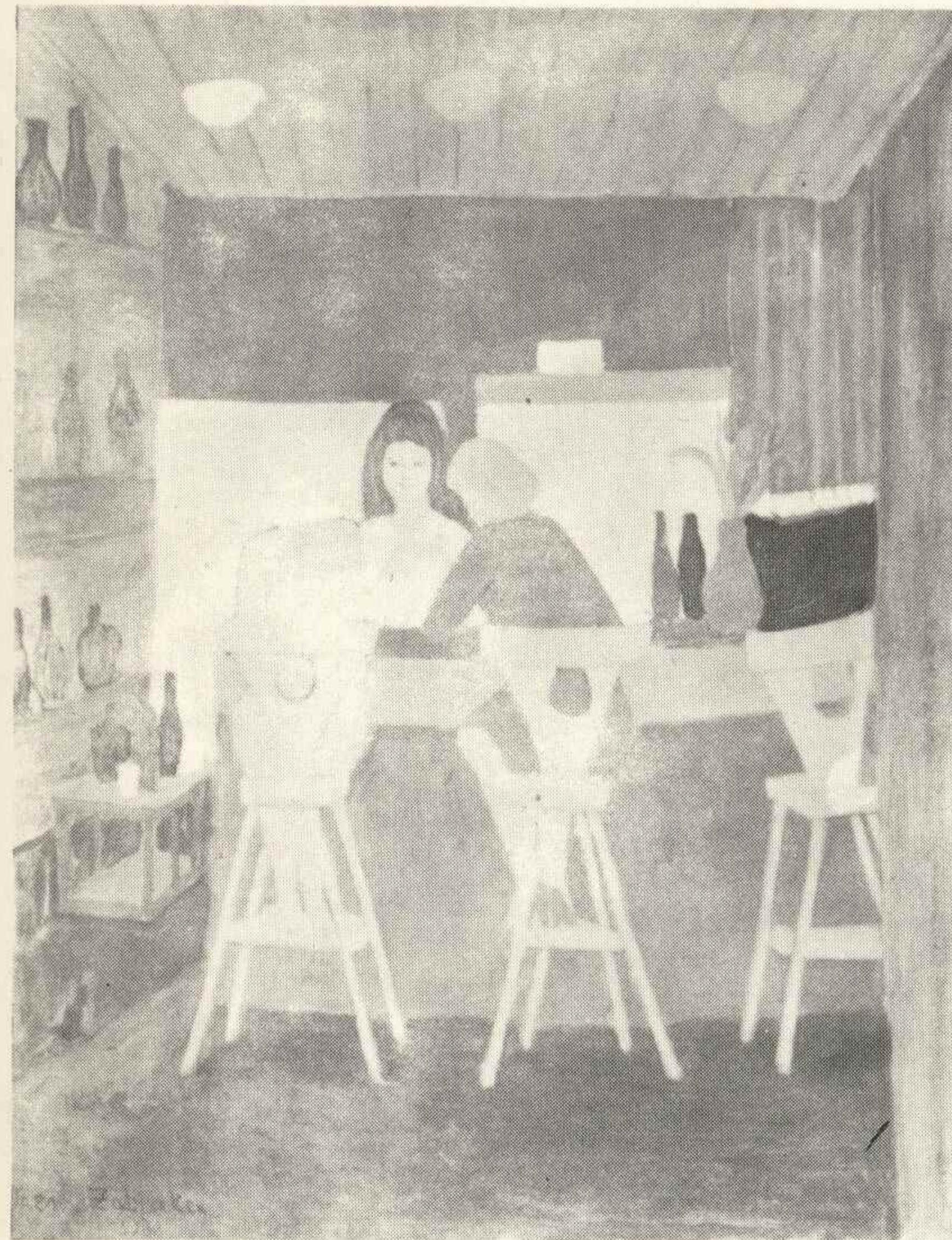

ZBIGNIEW ŻÓLKIEWSKI

104. Trzy wstrząsy (część środkowa tryptyku), 1985–87, collage płyta, 100x120



STEFAN SROCZYŃSKI

105. Po zachodzie, 1986, ol. pł., 81x65



SPIS AUTORÓW

1. **MICHAŁ ADAMCZYK**
ul. Pelargonii 11, 04-990 Warszawa
2. **MAREK AŁASZEWSKI**
ul. Pięciolinii 5 m. 31, 02-784 Warszawa
3. **JAN ANISEROWICZ**
Al. Jerozolimskie 11/19 m. 60b, 00-508 Warszawa
tel. 28-61-88
4. **GRAŻYNA i ANDRZEJ BARECCY**
ul. Katowicka 11a, 03-932 Warszawa, tel. 17-94-33
5. **JANINA BEDNAREK**
ul. Idzikowskiego 29 m. 2, 02-704 Warszawa, tel. 43-09-53
6. **GRAŻYNA BIEGANIK**
ul. Podgórna 42, 05-710 Milanówek
7. **MAREK BIEGANIK**
ul. Podgórna 42, 05-710 Milanówek
8. **MARIA BIERZYŃSKA**
ul. Hibnera 4 m. 35, 00-018 Warszawa, tel. 26-20-88
9. **ANDRZEJ BLAIM**
ul. Rozbrat 32 m. 14, 00-429 Warszawa, tel. 28-22-68
10. **KRYSTYNA BRZozowska**
ul. Olimpijska 8 m. 29, 59-203 Kutno
11. **MAREK CHACZYK**
ul. Kredytowa 2 m. 33, 00-062 Warszawa, tel. 27-67-59
12. **IRENEUSZ CHMURZYŃSKI**
ul. J. Kadena Bandrowskiego 2 m. 1, Warszawa
13. **TADEUSZ CIESIULEWICZ**
ul. Obrońców Westerplatte 17 m. 1, 81-706 Sopot
tel. 51-11-66
14. **JERZY CIEŚLAK**
ul. Grójecka 117 m. 14, 02-120 Warszawa
15. **WACŁAW (GIBASZEK) CYGAN**
ul. Karabeli 13 m. 92, 01-318 Warszawa
16. **HANNA DĄBKOWSKA-SKRIABIN**
ul. Ptasia 49, 05-410 Michalin Kolonia Błota
17. **ZBIGNIEW DĘBSKI**
ul. Noakowskiego 10 m. 51a, 00-666 Warszawa
18. **MIECZYŚLAW (MIRON) DŁUGOSZ**
ul. Duracza 12 m. 27, 01-892 Warszawa
19. **MAŁGORZATA DOMINKO**
ul. Malczewskiego 31a, 02-622 Warszawa, tel. 44-68-74
20. **RYSZARD DUDZICKI**
ul. Broniewskiego 22a m. 47, 01-771 Warszawa
tel. 33-16-55
21. **MAREK DZWONKOWSKI**
ul. Hirszfelda 18 m. 64, Warszawa

- 22. TADEUSZ EYSYMONT**
Al. Wyzwolenia 91 m. 7, 71-411 Szczecin
- 23. KRZYSZTOF FIGIELSKI**
ul. Długa 8 m. 8, 02-382 Warszawa, tel. 38-81-20
- 24. ALICJA FRANCMAN**
ul. Pożaryskiego 54, 04-632 Warszawa, tel. 12-02-04
- 25. LESZEK GOLIŃSKI**
ul. Piastowska 5 m. 2, 11-400 Kętrzyn
- 26. TADEUSZ HAJNRYCH**
ul. Janowiecka 23, 26-600 Radom
- 27. WŁADYSŁAW JACKIEWICZ**
ul. Mariacka 50/52 m. 2, 80-833 Gdańsk
- 28. BOLESŁAW JÓZWICKI**
ul. Piękna 31/37 m. 59, 00-677 Warszawa
- 29. KAIN MAY**
ul. Marchlewskiego 59 m. 30, 01-031 Warszawa
tel. 38-55-09
- 30. ANDRZEJ KERN**
ul. Krasińskiego 29 m. 83, 02-611 Warszawa, tel. 28-57-05
i 27-47-02
- 31. ANATOL KORZUN**
ul. Lenina 16a m. 28, 17-200 Hajnówka, tel. 22-28
- 32. JÓZEF KOWIŃSKI**
ul. Krochmalna 3 m. 1501, 00-864 Warszawa, tel. 24-05-01
i 20-52-71
- 33. TADEUSZ KOZŁOWSKI**
ul. Broniewskiego 50 m. 16, 01-716 Warszawa, tel. 34-53-89
- 34. HALINA KRYSIŃSKA**
ul. Mariana Buczka 20 m. 7, 26-600 Radom, tel. 214-56
- 35. ANDRZEJ KRZYWKA**
ul. Konfekcyjna 21, 87-100 Toruń, tel. 207-60
- 36. RYSZARD KRZYWKA**
ul. Mickiewicza 55a m. 16, 87-100 Toruń
- 37. JÓZEF KULEZA**
ul. Puławska 53b m. 45, 02-508 Warszawa, tel. 49-70-32
- 38. JAN KULIKOWSKI**
ul. Słotna 15a m. 1, 04-859 Warszawa
- 39. ROBERT KURZAJ**
ul. Wojska Polskiego 62 m. 22, 05-800 Pruszków
- 40. JERZY LASSOTA-KALIŃSKI**
ul. Rozłogi 6 m. 56, 01-310 Warszawa
- 41. TOMASZ LESZCZYŃSKI**
ul. Koźła 6/8 m. 12, 00-234 Warszawa, tel. 31-45-26
- 42. JAN LEŚNIAK**
ul. Międzynarodowa 58/60 a m. 93, 03-922 Warszawa
tel. 17-93-04
- 43. JANUSZ LEWANDOWSKI**
ul. J. Conrada 18 m. 51, Warszawa
- 44. ANNA LISIEWICZ-GRUNDLAND**
Pl. Leńskiego 10 m. 109a, 03-464, Warszawa, tel. 18-96-08
- 45. RYSZARD ŁAGODZIEC**
ul. Filtrowa 83 m. 72, 02-032 Warszawa
- 46. MIECZYŚLAW ŁOPACKI**
ul. Grzegorzewskiej 2 m. 58, 02-777 Warszawa
- 47. WIESŁAW ŁUCZAJ**
ul. Sielecka 55 m. 86, 00-738 Warszawa
- 48. MIECZYŚLAW MAJEWSKI**
ul. Świętojańska 9 m. 10, 02-266 Warszawa, tel. 31-37-96
- 49. IRENEUSZ MAŚLANKIEWICZ**
ul. Lisowskiego 68 m. 5, 01-820 Warszawa, tel. 34-21-49
- 50. JACEK MAŚLANKIEWICZ**
ul. Marymoncka 145 m. 22, 01-946 Warszawa, tel. 34-43-94
- 51. JERZY MAZUŚ**
ul. Płoskiego 604, 09-400 Płock, tel. 299-46
- 52. ZOFIA ANNA MISIAK**
ul. Malawskiego 7 m. 140, 02-641 Warszawa, tel. 29-73-87
- 53. AHMED MODHIR**
ul. Kopernika 15 m. 37, 05-800 Pruszków
- 54. ZOFIA MRÓZ**
ul. Grójecka 116 m. 48, 02-367 Warszawa
- 55. ANDRZEJ NEWELSKI**
ul. Białobrzaska 14/16, 02-371 Warszawa, tel. 659-49-51
- 56. ANDRZEJ NOWACKI**
Pl. Wolności 3 m. 4, 85-004 Bydgoszcz, tel. 25-15-57
- 57. LECH OKOŁÓW**
Al. Stanów Zjednoczonych 20b m. 54, 03-964 Warszawa
tel. 17-66-39
- 58. HENRYK OPAŁKA**
ul. Niecała 6 m. 13, 00-998 Warszawa
- 59. RYSZARD MARIAN OWCZAREK**
ul. Białostocka 53 m. 25, 03-748 Warszawa
- 60. ZBIGNIEW PETRYKOWSKI**
ul. Czerwonych Maków 5 m. 59, Warszawa
- 61. GRZEGORZ PIECYK**
ul. 11 Listopada 13 m. 12, 03-446 Warszawa
- 62. MICHAŁ PIECZONKO**
ul. Egejska 2 m. 57, Warszawa, tel. 42-15-40
- 63. STANISŁAWA PIETRZAK-KRUPIŃSKA**
ul. Bernardyńska 6 m. 77, 02-904 Warszawa
- 64. MONIKA PIWOWARSKA**
ul. Czarnieckiego 56 m. 1, 01-548 Warszawa, tel. 39-21-90
- 65. CZESŁAW PODGÓRSKI**
ul. Meissnera 2 m. 50, 03-985 Warszawa

- 66. WŁADYSŁAW POPIELARCZYK 1925–1987**
67. TADEUSZ PUSZCZ
ul. Grabowa 66, 05-710 Milanówek
- 68. BARBARA RAIDA**
ul. Puszczyka 18a m. 40, 02-777 Warszawa, tel. 49-94-45
- 69. ERNA ROSENSTEIN**
ul. Kartowicza 20 m. 1, 02-552 Warszawa
- 70. OLGA SAMARSKA**
ul. Koński Jar 2 m. 69, Warszawa, tel. 47-78-68
- 71. BRONISŁAW SCHLABS**
ul. Koszutskiej 6 m. 18, 61-501 Poznań, tel. 33-20-12
- 72. EWA SEMIL**
ul. Nowotki 25 m. 364, 00-159 Warszawa, tel. 31-30-66
- 73. SZCZEPAN SKORUPKA**
ul. Mokotowska 67 m. 44, 00-530 Warszawa, tel. 28-31-59
- 74. RYSZARD SKÓRSKI**
ul. Mizerkiewicza 21 m. 1, 02-495 Warszawa
- 75. ANNA SOBOL**
ul. Świerczewskiego 64 m. 32, 00-240 Warszawa
- 76. DONALD SOLO**
ul. Szpitalna 4 m. 8, 00-031 Warszawa, tel. 27-13-85
- 77. BOGDAN SOPNIEWSKI**
ul. Archiwalna 7 m. 28, 02-103 Warszawa
- 78. MARIAN STEC**
ul. Pułaskiego 17 m. 13, 81-762 Sopot
- 79. ARKADIUSZ SUPRYN**
ul. Kowieńska 29 m. 8, 03-438 Warszawa
- 80. JAN PIOTR SZANCER**
ul. Bednarska 7 m. 9, 00-310 Warszawa, tel. 26-87-04
- 81. EUGENIUSZ SZELAĞOWSKI**
ul. Norwida 5, 09-400 Płock, tel. 230-21 w. 202
- 82. JADWIGA SZMYD-SIKORA**
ul. Bohaterów 34 m. 16, 35-112 Rzeszów
- 83. BOGUSŁAW SZWACZ**
ul. Przyrynek 1 m. 2, 00-218 Warszawa, tel. 31-41-36
- 84. KAZIMIERZ SZWAINOWSKI**
ul. Chrobrego 4 m. 44, 08-100 Siedlce
- 85. DARIUSZ SZYBIŃSKI**
ul. Sielecka 48 m. 27, 00-738 Warszawa, tel. 41-89-33
- 86. JERZY ŚWIĄTKOWSKI**
ul. Pięciolinii 8 m. 39, 02-784 Warszawa
- 87. BRONISŁAW J. TOMECKI**
ul. Zakopiańska 32, 03-934 Warszawa, tel. 17-83-16
- 88. ANNA TROCHIM**
ul. Spasowskiego 10 m. 7, 00-384 Warszawa, tel. 26-43-45
- 89. ALEKSANDER TUREK**
ul. Bonifraterska 10b m. 7, 00-213 Warszawa
- 90. BOHDAN WALKNOWSKI**
ul. Chetmońskiego 7, 71-343 Szczecin, tel. 729-51

- 91. BOGDAN WAROWNY**
ul. Kasprowicza 38 m. 20, 01-959 Warszawa, tel. 34-27-58
- 92. BRONISŁAWA WILIMOWSKA**
ul. Rynek St. Miasta 12 m. 16, 00-272 Warszawa
tel. 31-37-32
- 93. MARIA WOLLENBERG-KLUZA**
ul. Służby Polsce 3 m. 76, 02-784 Warszawa
- 94. JACEK WOLSKI**
ul. Berlinga 3 m. 39, 05-100 Nowy Dwór Mazowiecki
- 95. LECH WOLSKI**
ul. Szpitalna 9 m. 39, 85-826 Bydgoszcz, tel. 61-92-29
- 96. ELŻBIETA WYROŻEMSKA**
ul. Okólnik 9a, m. 14, 00-368 Warszawa, tel. 27-36-94
- 97. MARIAN WYROŻEMSKI**
ul. Okólnik 9a m. 14, 00-368 Warszawa, tel. 27-36-94
- 98. PIOTR WYROŻEMSKI**
ul. Okólnik 9a m. 14, 00-368 Warszawa, tel. 27-36-94
- 99. ALICJA J. ZACHARZEWSKA-FEDOROWICZ**
ul. Łukomska 9 m. 110, 04-133 Warszawa, tel. 15-67-95
- 100. ANNA ZIAJA**
ul. Ks. Janusza 16/22 m. 2, 01-452 Warszawa, tel. 36-18-51
- 101. MIECZYŚLAW ZIOMEK**
ul. Rakowicza 7a m. 43, 87-100 Toruń
- 102. ANTONI ZYDRON**
ul. Ostroroga 9 m. 3, 60-369 Poznań, tel. 67-60-96
- 103. IRENA ŻABIANKA**
ul. Służby Polsce 7 m. 48, 02-784 Warszawa
tel. 47-23-27
- 104. ZBIGNIEW ŻÓŁKIEWSKI**
ul. Warneńska 2 m. 3, 02-753 Warszawa
- 105. STEFAN SROCZYŃSKI**
Wał Miedzeszyński 872 m. 3, 03-913 Warszawa

Od redakcji
Ze względu na konieczność oddania do druku materiałów
katalogowych przed zakwalifikowaniem prac na wystawę,
katalog nie zawiera kompletnego spisu prac.

Komisarz wystawy:

JAN ANISEROWICZ

Redakcja katalogu:

ROMUALDA NIEKRASZ

Opracowanie graficzne katalogu:

ZYGMUNT MAGNER

Projekt plakatu:

ANDRZEJ PAŃGOWSKI

Zdjęcia:

ANNA PIETRZAK-BARTOS oraz **ANDRZEJ JANICKI, KRZYSZTOF KAMIŃSKI,**

SERGO KURULISZWILI, JERZY MIECZNIKOWSKI, LEONARD PYSZKOWSKI,

WITOLD WĘGRZYN

Redakcja techniczna:

WOJCIECH KŁOSSOWSKI

Wydawca:

STOŁECZNE BIURO WYSTAW ARTYSTYCZNYCH

WARSZAWA 1988



